

PERSPECTIVAS INTERNACIONALES PARA LOS COMMODITIES AGROPECUARIOS

DIRECCIÓN DE ESTUDIOS
ECONÓMICOS



Consejo Nacional Agropecuario

NOVIEMBRE DEL 2019



CONTENIDO

- I. COMENTARIOS GENERALES
- II. INDICES INTERNACIONALES DE PRECIOS DE COMMODITIES AGROPECUARIOS
- III. PRECIOS A NIVEL INTERNACIONAL Y PARA EUA DE GRANOS BÁSICOS Y OLEAGINOSAS
- IV. PRECIOS A NIVEL INTERNACIONAL Y PARA EUA DE PRODUCTOS PECUARIOS
- V. PRECIOS INTERNACIONALES DEL SECTOR PESQUERO Y BALANCE DISPONIBILIDAD - DEMANDA MUNDIAL
- VI. PRECIOS INTERNACIONALES DE LOS FERTILIZANTES Y EL PETRÓLEO
- VII. COTIZACIONES DE MERCADOS DE FUTUROS PARA COMMODITIES AGROPECUARIOS
- VIII. PRECIOS DE INDIFERENCIA PARA GRANOS BÁSICOS Y OLEAGINOSAS
- IX. BALANCE DISPONIBILIDAD - DEMANDA MUNDIAL Y PARA EUA DE GRANOS BÁSICOS Y OLEAGINOSAS
- X. BALANCE DISPONIBILIDAD - DEMANDA EN EUA DE PRODUCTOS PECUARIOS
- XI. PRECIOS INTERNACIONALES Y DEL MERCADO DE FUTUROS PARA EL AZÚCAR



Consejo Nacional Agropecuario

I. COMENTARIOS GENERALES



COMENTARIOS GENERALES

PRECIOS DE GRANOS BÁSICOS Y OLEAGINOSAS:

- ❑ El promedio de enero a octubre de 2019, con relación al promedio del 2018, registró un decremento en el precio internacional de la mayoría de los granos y oleaginosas de la siguiente manera: del sorgo -3.86%, la pasta de soya en -15.59%, el frijol soya en -8.81%, el trigo en -6.02% y el arroz en -1.04%. Solo aumentó el maíz en 3.85%.
- ❑ Respecto a los precios internacionales en octubre del 2019 versus septiembre de 2019, hubo aumentos en el sorgo en 9.42%, el trigo en 5.22%, el frijol soya en 4.37%, el maíz en 6.23%, y la pasta de soya en 2.7%; por su parte, disminuyó el arroz en -0.70%.
- ❑ Las proyecciones del USDA para el 2019/20, indican que los precios pagados al productor en EUA en relación al 2018/19 aumentarán para los siguientes granos básicos: la avena en 10.9%, el arroz en 5.69%, el frijol soya en 6.13%, la pasta de soya en 5.42%, el maíz en 6.65%, el sorgo en 4.29%, y la cebada en 1.73%; mientras disminuirá el trigo en -10.85%.

PRECIOS DE PRODUCTOS PECUARIOS:

- ❑ Para el 2020, en relación al 2019, se espera que los precios pagados a los productores de productos pecuarios en EUA registren aumentos para el pollo en 2.82%, en el huevo de 7.61%, en el pavo de 1.69%, en el puerco de 18.75%, y en el de los novillos no habrá cambios.



COMENTARIOS GENERALES

PRECIOS DE PRODUCTOS LÁCTEOS:

- ❑ Con base en las proyecciones del USDA, los precios de los principales productos lácteos en EUA al 2020, aumentarán con respecto al 2019 para: la leche en polvo descremada en 5.8%, el queso en 5.38%, y la leche bronca en 1.34%; disminuirá la mantequilla -8.44%, y el suero deshidratado en -15.79%.
- ❑ En cuanto a la evolución anual de los precios internacionales de los lácteos, de acuerdo al Global Dairy Trade para el 2019 versus el año anterior (al 5 de noviembre), aumentó: la leche descremada en polvo en 28.7%, la leche entera en polvo en 4.10%, y el queso cheddar en 7.34% ; por su parte, disminuyó la grasa butírica -4.36%
- ❑ Para los mismos productos, pero en relación a la variación mensual reciente, de acuerdo al Global Dairy Trade se registró al 5 de noviembre versus del 01 de octubre de 2019, una disminución en el queso cheddar de -2.9%; aumentó la grasa butírica en 3.9%, la leche descremada en polvo en 9.3%, y la leche entera en polvo en 3.6%.

PRECIOS DE PRODUCTOS PESQUEROS (HARINA DE PESCADO Y CAMARÓN):

- ❑ Los precios internacionales de los productos pesqueros promedio de enero a octubre de 2019 de la harina de pescado muestra una disminución del -3.02% y para el camarón mexicano aumento el 0.97%, en comparación con los precios promedio de todo el año 2018.
- ❑ Para el mes de octubre del 2019, versus el mes anterior, el precio de la harina de pescado disminuyó en -1.81% y aumentó el del camarón mexicano en 1.28%.



COMENTARIOS GENERALES

PRECIOS DE INSUMOS (FERTILIZANTES):

- ❑ En promedio de enero a octubre del 2019, en comparación con todo el 2018, los precios de los fertilizantes se comportaron de la siguiente manera, aumentó: el cloruro de potasio en 17.1%; y disminuyeron: el fosfato diamónico en -21.3%, el superfosfato triple -11.8% y la urea en -0.2%,
- ❑ Para el mes de octubre del 2019 versus el mes anterior, registró una disminución el fosfato diamónico de -2.9% y la urea en -0.3%; mientras el superfosfato triple y el cloruro de potasio permanecieron sin cambios.

PRECIOS DE INDIFERENCIA (GRANOS Y OLEAGINOSAS):

- ❑ Los precios de indiferencia en zona de consumo para al mes de noviembre del 2019, expresados en pesos por tonelada, se encuentran así: Maíz amarillo 4,205 pesos por tonelada, sorgo 4,256, para trigo duro 4,838, trigo suave 5,352 y frijol soya 7,734.
- ❑ El promedio para los meses de enero a noviembre del 2019 fue el siguiente: Maíz amarillo 4,251.91 pesos por tonelada, sorgo 4,281.27, trigo duro 4,870.36, trigo suave 5,137.82 y frijol soya 7,484.18.



COMENTARIOS GENERALES

OFERTA - DEMANDA MUNDIAL DE GRANOS Y OLEAGINOSAS:

- ❑ La proyección para el ciclo 2019/2020 indica que se registrará un aumento en la producción mundial de trigo en 4.7%, así como en los inventarios finales de 3.7%. Esto, con base en las expectativas de un aumento de la superficie cosechada de 1.2%, y en los rendimientos del 3.45%.
- ❑ La proyección para el ciclo 2019/2020 para los granos forrajeros muestra una disminución en la producción del -0.28%, en los inventarios finales en -5.9% y en el rendimiento en -1.4%; por su parte, aumentó la superficie cosechada en 1.2%.
- ❑ En cuanto al arroz pulido para el ciclo 2019/2020 se espera una disminución de la superficie cosechada de -0.6%, y en la producción de -0.32%; por su parte aumentarán los inventarios finales en 2.16% y el rendimiento en 0.4%.
- ❑ En cuanto a las oleaginosas, para el ciclo 2019/2020 vs el ciclo anterior se espera una disminución en la producción del -4.26%, en los inventarios finales del -13.92%, en los rendimientos del -2.7% y en la superficie cosechada en -1.9%.



COMENTARIOS GENERALES

OFERTA - DEMANDA PARA ESTADOS UNIDOS DE GRANOS Y OLEAGINOSAS:

- ❑ En el caso del trigo, se espera un incremento para el ciclo 2019/2020 en la producción de 1.9%, en el rendimiento de 8.61%; así como un decremento en la superficie cosechada -6.06% y en los inventarios finales de -6.1%.
- ❑ En el caso de los granos forrajeros, para el ciclo 2019/2020 se proyectan decrementos en la producción del -5.0%, en los inventarios finales de -9.3%, en el rendimiento de -4.95%; y en la superficie cosechada de -0.11%.
- ❑ En el caso del arroz, para el ciclo 2019/2020 se espera una disminución en la producción de -16.2%, en la superficie cosechada de -15.1%, en el rendimiento de -1.4% y en los inventarios finales en -18.3%.
- ❑ Para las oleaginosas, en el ciclo 2019/2020 se espera una disminución en la producción de -17.6%, en los rendimientos de -7.3%, en los inventarios finales de -45.1%, y en la superficie cosechada de -13.7%.
- ❑ Se proyecta que para el ciclo 2019/2020 versus el ciclo anterior, en Estados Unidos, la utilización de maíz para la fabricación de etanol aumentará en 2 puntos porcentuales (del 37.3% a 39.3% del total), mientras que la participación del consumo pecuario tendrá una disminución de -0.4 puntos porcentuales, ubicándose en 38.6%.



COMENTARIOS GENERALES

OFERTA - DEMANDA DE PRODUCTOS PECUARIOS EN EUA:

- ❑ En las proyecciones para el 2020 para EUA destacan aumentos en la producción de carne de res de 1.9%, en la de puerco en 3.84%, en la de pollo de 1.82%, en la de huevo en 0.8%, y en la de pavo en 0.61%.
- ❑ Se proyecta para el 2020 un incremento en las exportaciones de carne de res en 6.48%, de pollo en 2.98%, de carne de puerco en 12.38%, en el pavo de 3.61% y disminuirá el huevo en -5.9%.
- ❑ En el caso de las proyecciones de inventarios finales para el 2020, éstas son como sigue: en la de puerco 5.45%, en la carne de pollo -2.79%, en el pavo 7.55%, en el huevo 3.8%, y en la carne de res de 2.31%.
- ❑ En el caso de la leche, para el año 2020 se espera un aumento del 1.7% en la producción, de 2.2% en las exportaciones, y disminuirán los inventarios finales en -3.6%.

AZÚCAR:

- ❑ Los precios promedio de físicos de enero - octubre del 2019 del azúcar vs los promedios registrados en todo el 2018, se comportaron de la siguiente manera: se registró un aumento en el precio mundial en 0.4%, el de Estados Unidos en 2.5%, mientras hubo un decremento en el de la Unión Europea en -4.9%.
- ❑ En el caso de los precios internacionales del azúcar para el mes de octubre del 2019 versus el mes anterior, aumentó 7.7% el mundial; y permanecieron sin cambios el de Estados Unidos y el de la Unión Europea.



Consejo Nacional Agropecuario

II. ÍNDICES INTERNACIONALES DE PRECIOS DE COMMODITIES AGROPECUARIOS



ÍNDICE DE PRECIOS DE LOS ALIMENTOS DE LA FAO: GENERAL

El **Índice de Precios de los Alimentos** de la FAO se situó en octubre de 2019 en un promedio de 172.7 puntos, es decir, un 1.7% (3 puntos) más que en septiembre y un 6.0% más que en el mismo período del año pasado.

El aumento de octubre marcó el primer incremento intermensual significativo del valor del índice desde mayo de 2019, ya que las rápidas subidas de los precios del azúcar, los cereales y, en menor medida, la carne y los aceites vegetales compensaron con creces un ligero descenso del valor del subíndice relativo a los productos lácteos.

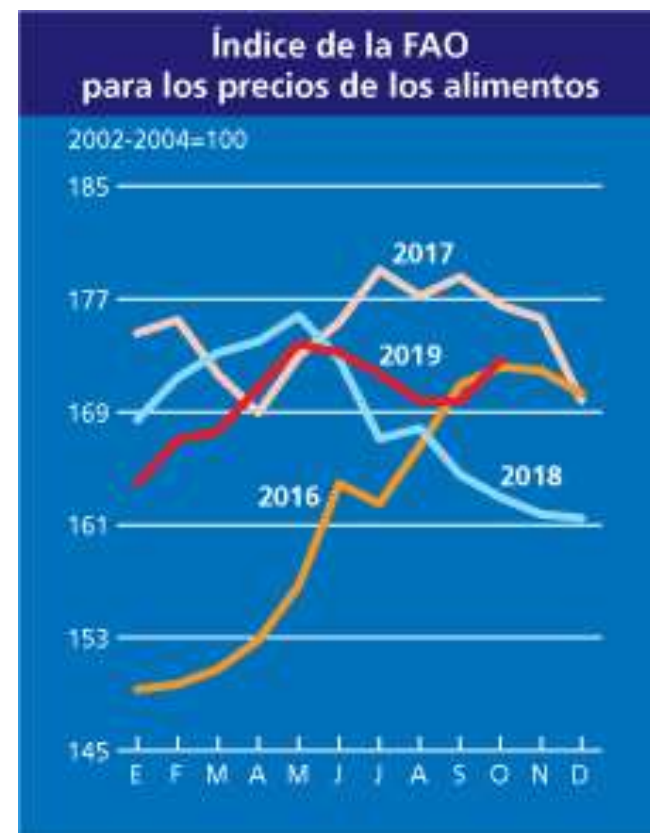

Fuente: FAO, Situación Alimentaria Mundial
Noviembre 2019.



ÍNDICE DE PRECIOS DE LOS ALIMENTOS DE LA FAO: POR TIPO DE PRODUCTOS



Fuente: FAO, Situación Alimentaria Mundial
Noviembre 2019.

- ❑ El **Índice de Precios de los Cereales** de la FAO registró un promedio de 164.0 puntos en octubre, esto es, un 4.2% (cerca de 7 puntos) más que en septiembre, pero todavía un 1.0% por debajo de su nivel en octubre de 2018.
- ❑ El **Índice de Precios de los Aceites Vegetales** de la FAO registró un promedio de 136.4 puntos en octubre, lo que supone un aumento del 0.5% (0.7 puntos) respecto del mes anterior y constituye el nivel más elevado desde septiembre de 2018.
- ❑ El **Índice de Precios de la Carne** de la FAO registró un promedio de 182.7 puntos en octubre, o sea, un 0.9% (1.7 puntos) más que en septiembre, lo que representa el noveno incremento mensual consecutivo.
- ❑ El **Índice de Precios de los Productos Lácteos** de la FAO se situó en octubre en un promedio de casi 192 puntos, es decir, un 0.7% (1.4 puntos) menos que el mes anterior, lo cual representa la segunda disminución mensual consecutiva, pero aun así el índice permanece un 5.6% por encima del nivel correspondiente al mismo mes del año pasado.
- ❑ El **Índice de Precios del Azúcar** de la FAO se situó en un promedio de 178.3 puntos en octubre, esto es, un 5.8% (9.8 puntos) por encima del reducido promedio de septiembre.



PERSPECTIVAS DE PRODUCCIÓN, UTILIZACIÓN Y EXISTENCIAS MUNDIALES DE CEREALES

- ❑ El pronóstico de la FAO sobre la **producción** mundial de cereales en 2019 se ha reducido en más de 2 millones de toneladas por segundo mes consecutivo, a causa del empeoramiento de las expectativas con respecto a la producción de cereales secundarios y, en menor medida, de trigo. No obstante, las previsiones siguen indicando que la producción mundial de cereales superará a la de 2018 en casi 47 millones de toneladas (un 1.8%).
- ❑ El pronóstico sobre la **utilización** mundial de cereales en 2019/20 también se ha reducido desde el mes pasado, cifrándose en 2,709 millones de toneladas, esto es, 4.5 millones de toneladas menos que en octubre, pero aun así más de 20 millones de toneladas por encima del nivel de 2018/19, lo que supone un récord.
- ❑ El pronóstico relativo a las **existencias** mundiales de cereales al cierre de las campañas de 2020, cifrado en 849,5 millones de toneladas, se mantiene cercano a la expectativa del mes pasado y 13 millones de toneladas (un 1.5%) por debajo de sus niveles de apertura. Sin embargo, el descenso interanual previsto redundaría en una ligera caída tan solo del coeficiente mundial reservas-utilización de cereales, que pasaría de un 31.8% en 2018/19 a un 30.4% en 2019/20.
- ❑ De acuerdo con las previsiones, el **comercio** mundial de cereales en 2019/20 ascenderá a 415 millones de toneladas, sin variaciones respecto del mes pasado y apenas un 0.7% (alrededor de 3 millones de toneladas) por encima del reducido volumen comercial de 2018/19.



Fuente: FAO, Situación Alimentaria Mundial
Noviembre 2019.



Consejo Nacional Agropecuario

III. PRECIOS A NIVEL INTERNACIONAL Y PARA EUA DE GRANOS BÁSICOS Y OLEAGINOSAS



EVOLUCIÓN ANUAL DE LOS PRECIOS INTERNACIONALES DE GRANOS BÁSICOS Y OLEAGINOSAS

(DÓLARES/TONELADA)

	ENE-DIC 2011	ENE - DIC 2012	ENE - DIC 2013	ENE - DIC 2014	ENE - DIC 2015	ENE - DIC 2016	ENE - DIC 2017	ENE - DIC 2018	ENE - OCT 2019	% VAR. 2019 / 2018
MAIZ	291.7	298.4	259.4	192.9	169.8	159.2	154.5	164.4	170.8	3.85
SORGO	268.7	271.9	243.3	207.2	204.8	159.6	156.9	167.7	161.2	-3.86
TRIGO	316.3	313.2	312.3	284.9	203.2	166.6	174.2	213.5	200.6	-6.02
ARROZ	543.0	563.0	505.9	422.8	386.0	396.2	398.9	420.7	416.3	-1.04
F. SOYA	541.0	591.0	538.4	491.8	390.4	405.7	400.6	402.7	367.2	-8.81
P. SOYA	398.0	524.0	545.3	527.9	394.7	379.8	358.6	410.5	346.5	-15.59

FUENTE: WORLD BANK, COMMODITY PRICE DATA:

MAÍZ.- EUA, NO. 2, AMARILLO, F.O.B.(LIBRE A BORDO), PUERTOS DEL GOLFO.

SORGO.- EUA, NO. 2, AMARILLO, F.O.B. (LIBRE A BORDO), PUERTOS DEL GOLFO.

TRIGO.- EUA, NO 1, INVIERNO ROJO DURO, PROTEÍNA ORDINARIA, PRECIO DE EXPORTACIÓN ENTREGADO EN EL PUERTO DEL GOLFO DE EUA PARA ENVÍO INMEDIATO O 30 DÍAS

ARROZ.- 5% QUEBRADO, ARROZ BLANCO, PULIDO, PRECIO INDICATIVO BASADO EN ENCUESTAS SEMANALES DE LAS TRANSACCIONES

DE EXPORTACIÓN, ESTANDARES GUBERNAMENTALES, F.O.B.(LIBRE A BORDO), BANGKOK

FRIJOL SOYA.- EUA, C.I.F. ROTTERDAM.

PASTA DE SOYA.- CUALQUIER ORIGEN; ARGENTINA 45/46% EXTRACCIÓN; C.I.F. ROTTERDAM

• EL PROMEDIO DEL SORGO PARA EL 2017 ESTA CALCULADO SIN LOS MESES DE JULIO A OCTUBRE YA QUE NO SE REPORTARON DATOS PARA ESTE PRODUCTO.



EVOLUCIÓN MENSUAL DE LOS PRECIOS INTERNACIONALES DE GRANOS BÁSICOS Y OLEAGINOSAS

(DÓLARES/TONELADA)

	NOV 2018	DIC 2018	ENE 2019	FEB 2019	MAR 2019	ABR 2019	MAY 2019	JUN 2019	JUL 2019	AGO 2019	SEP 2019	OCT 2019	% VAR. OCT 19 / SEP 19
MAIZ	160.7	167.4	166.7	169.5	166.2	161.5	171.1	195.1	189.4	163.6	157.3	167.1	6.23
SORGO	157.5	163.8	162.9	170.4	169.3	165.5	165.5	157.7	159.5	147.9	149.7	163.8	9.42
TRIGO	203.6	211.3	209.8	219.0	205.8	199.5	199.5	206.1	196.2	181.1	189.6	199.5	5.22
ARROZ	401.0	404.0	410.0	408.0	406.0	413.0	409.0	420.0	416.0	430.0	427.0	424.0	-0.70
F. SOYA	374.0	381.0	382.0	381.0	370.0	360.0	337.0	363.0	370.0	361.0	366.0	382.0	4.37
P. SOYA	366.0	361.0	362.0	353.0	345.0	342.0	339.0	363.0	349.0	337.0	333.0	342.0	2.70

FUENTE: WORLD BANK, COMMODITY PRICE DATA:

MAÍZ.- EUA, NO. 2, AMARILLO, F.O.B.(LIBRE A BORDO), PUERTOS DEL GOLFO.

SORGO.- EUA, NO. 2, AMARILLO, F.O.B. (LIBRE A BORDO), PUERTOS DEL GOLFO.

TRIGO.-. EUA, NO 1, INVIERNO ROJO DURO, PROTEÍNA ORDINARIA, PRECIO DE EXPORTACIÓN ENTREGADO EN EL PUERTO DEL GOLFO DE EUA PARA ENVÍO INMEDIATO O 30 DÍAS

ARROZ.- 5% QUEBRADO, ARROZ BLANCO, PULIDO, PRECIO INDICATIVO BASADO EN ENCUESTAS SEMANALES DE LAS TRANSACCIONES DE EXPORTACIÓN, ESTANDARES GUBERNAMENTALES, F.O.B.(LIBRE A BORDO), BANGKOK

FRIJOL SOYA.- EUA, C.I.F. ROTTERDAM.

PASTA DE SOYA.- CUALQUIER ORIGEN; ARGENTINA 45/46% EXTRACCIÓN; C.I.F. ROTTERDAM.



EVOLUCIÓN DE LOS PRECIOS MUNDIALES DE GRANOS BÁSICOS

(PROMEDIOS ANUALES)

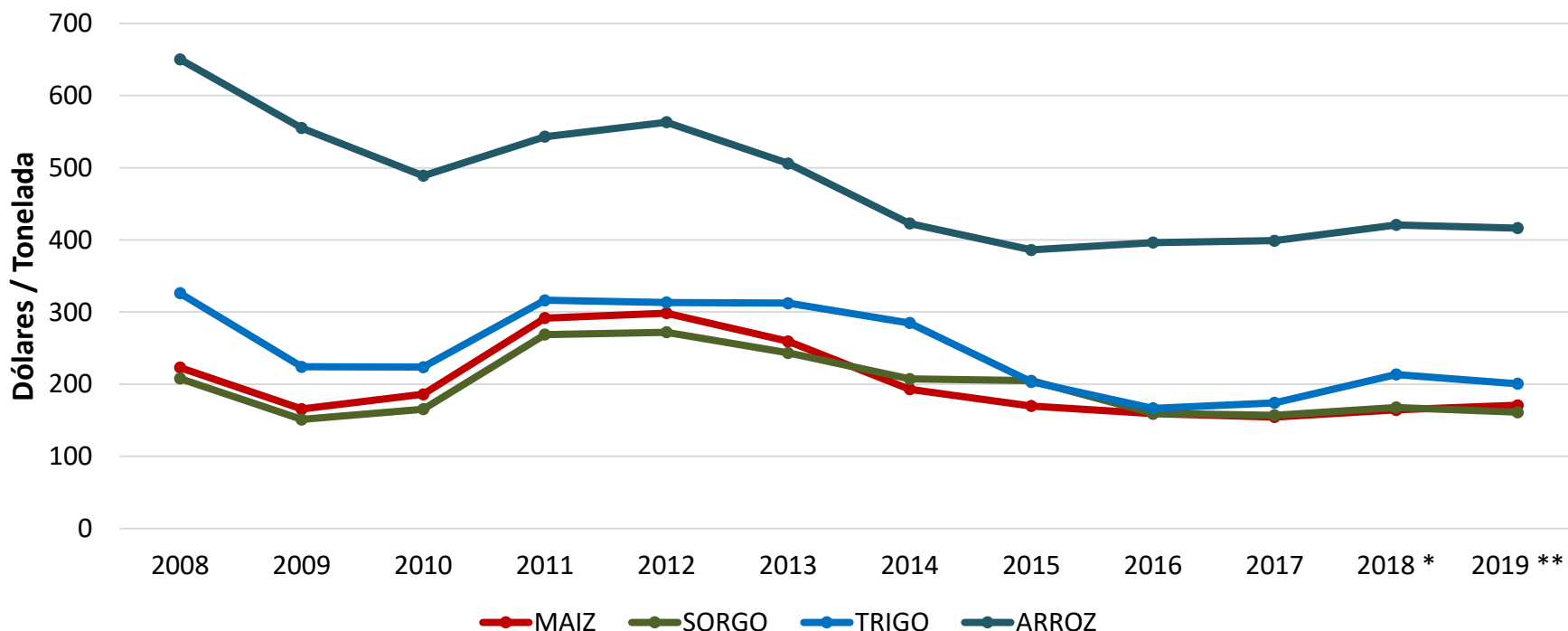

FUENTE: WORLD BANK, COMMODITY PRICE DATA:

TRIGO.- EUA, NO 1, INVIERNO ROJO DURO, PROTEÍNA ORDINARIA, PRECIO DE EXPORTACIÓN ENTREGADO EN EL PUERTO DEL GOLFO DE EUA PARA ENVÍO INMEDIATO O 30 DÍAS MAÍZ.- EUA, NO. 2, AMARILLO, F.O.B.(LIBRE A BORDO), PUERTOS DEL GOLFO.

SORGO.- EUA, NO. 2, AMARILLO, F.O.B. (LIBRE A BORDO), PUERTOS DEL GOLFO.

ARROZ.- 5% QUEBRADOS, ARROZ BLANCO (WR), PULIDO, PRECIO INDICATIVO BASADO EN ENCUESTAS SEMANALES DE LAS TRANSACCIONES DE EXPORTACIÓN, ESTANDARES GUBERNAMENTALES, F.O.B.(LIBRE A BORDO), BANGKOK

* Promedio enero – diciembre 2018; **EL PROMEDIO DEL SORGO PARA EL 2017 ESTA CALCULADO SIN LOS MESES DE JULIO A OCTUBRE YA QUE NO SE REPORTARON DATOS PARA ESTE PRODUCTO.**

** Promedio enero - octubre 2019.



EVOLUCIÓN DE LOS PRECIOS MUNDIALES DE GRANOS BÁSICOS

(PROMEDIOS MENSUALES A OCTUBRE 2019) 1/

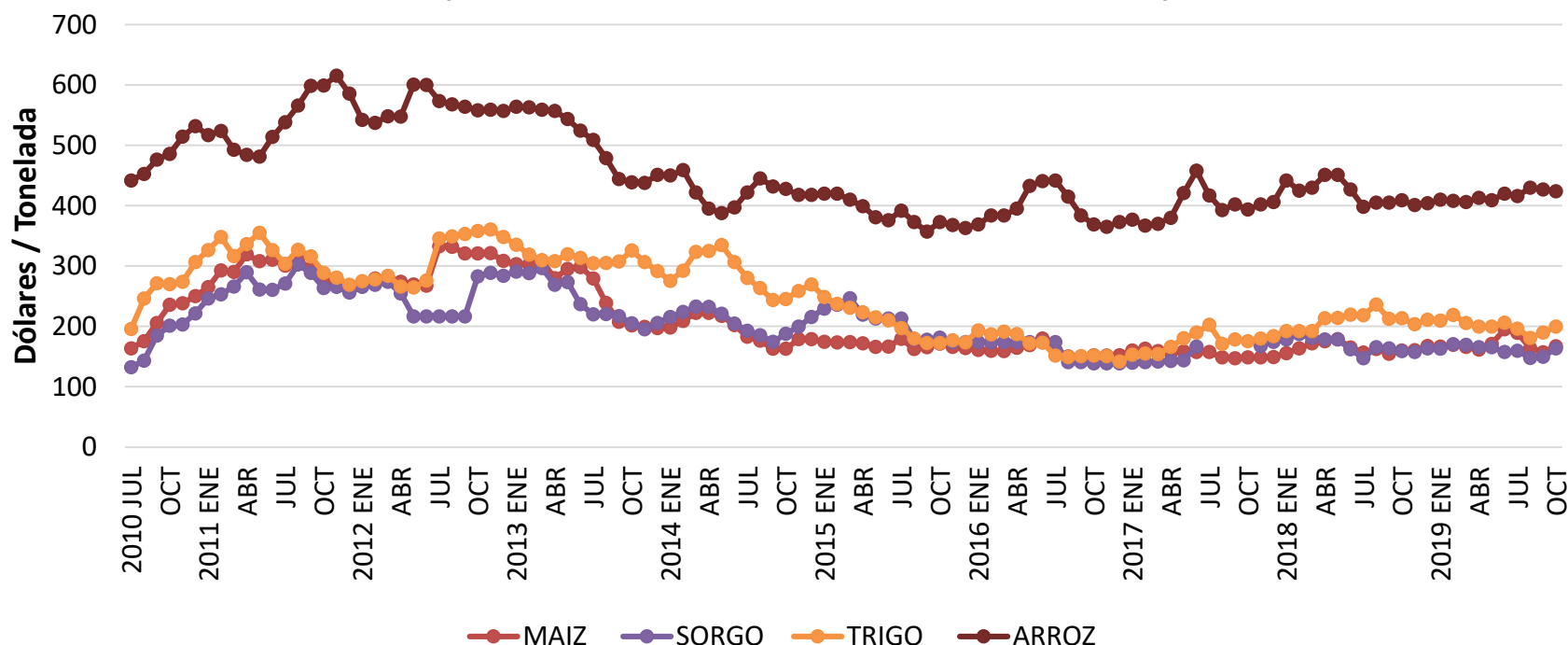

FUENTE: WORLD BANK, COMMODITY PRICE DATA:

TRIGO.- EUA, NO 1, INVIERNO ROJO DURO, PROTEÍNA ORDINARIA, PRECIO DE EXPORTACIÓN ENTREGADO EN EL PUERTO DEL GOLFO DE EUA PARA ENVÍO INMEDIATO O 30 DÍAS MAÍZ.- EUA, NO. 2, AMARILLO, F.O.B.(LIBRE A BORDO), PUERTOS DEL GOLFO.

SORGO.- EUA, NO. 2, AMARILLO, F.O.B. (LIBRE A BORDO), PUERTOS DEL GOLFO.

ARROZ.- 5% QUEBRADOS, ARROZ BLANCO (WR), PULIDO, PRECIO INDICATIVO BASADO EN ENCUESTAS SEMANALES DE LAS TRANSACCIONES DE EXPORTACIÓN, ESTANDARES GUBERNAMENTALES, F.O.B.(LIBRE A BORDO), BANGKOK

1/ EL PROMEDIO DEL SORGO PARA EL 2017 ESTA CALCULADO SIN LOS MESES DE JULIO A OCTUBRE YA QUE NO SE REPORTARON DATOS PARA ESTE PRODUCTO.



EVOLUCIÓN DE LOS PRECIOS MUNDIALES DE FRIJOL SOYA Y PASTA DE SOYA

(PROMEDIOS ANUALES)

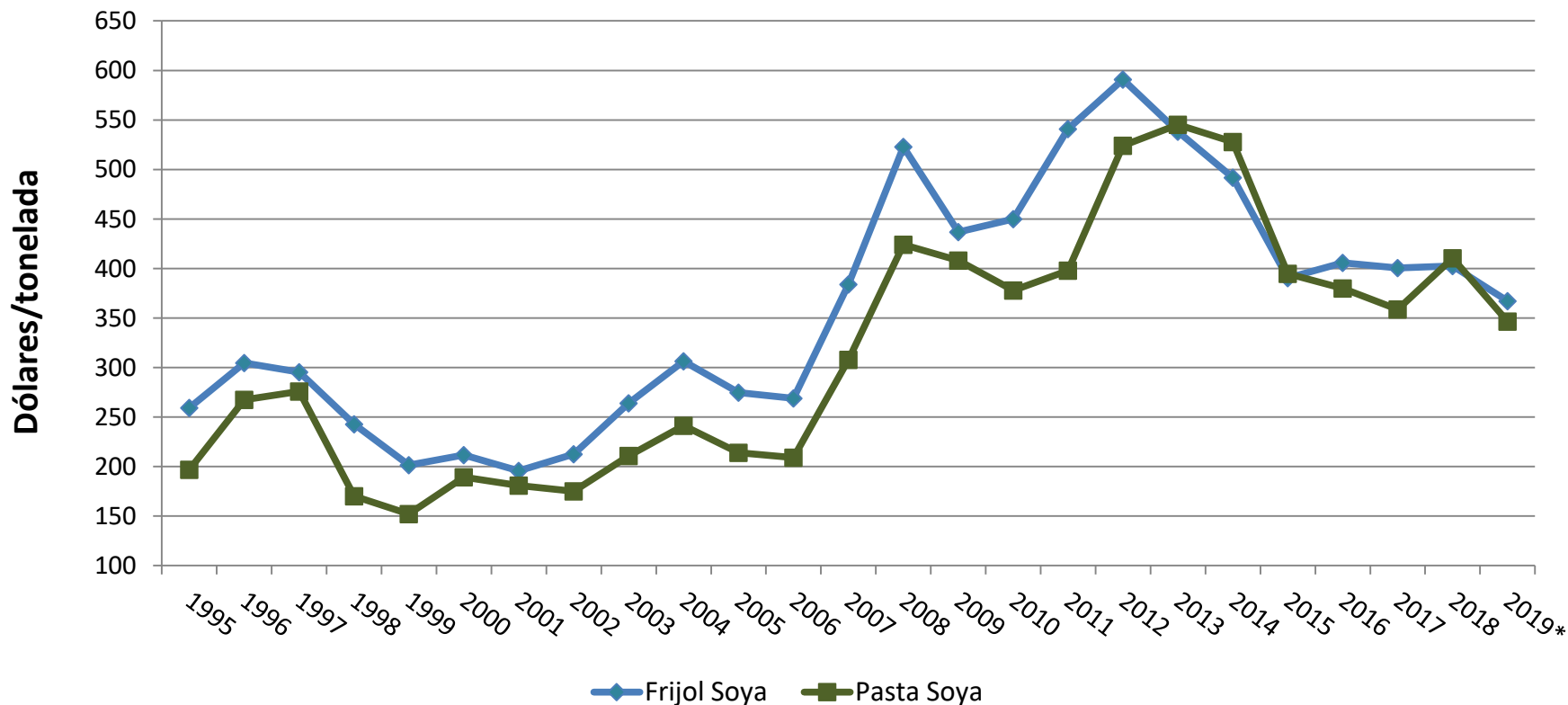

FUENTE: WORLD BANK, COMMODITY PRICE DATA:

FRIJOL SOYA.- EUA, C.I.F. ROTTERDAM.

PASTA DE SOYA.- CUALQUIER ORIGEN; ARGENTINA 45/46% EXTRACCIÓN; C.I.F. ROTTERDAM.

* Promedio enero – octubre 2019.



EVOLUCIÓN DE LOS PRECIOS MUNDIALES DE FRIJOL SOYA Y PASTA DE SOYA

(PROMEDIOS MENSUALES A OCTUBRE DEL 2019)

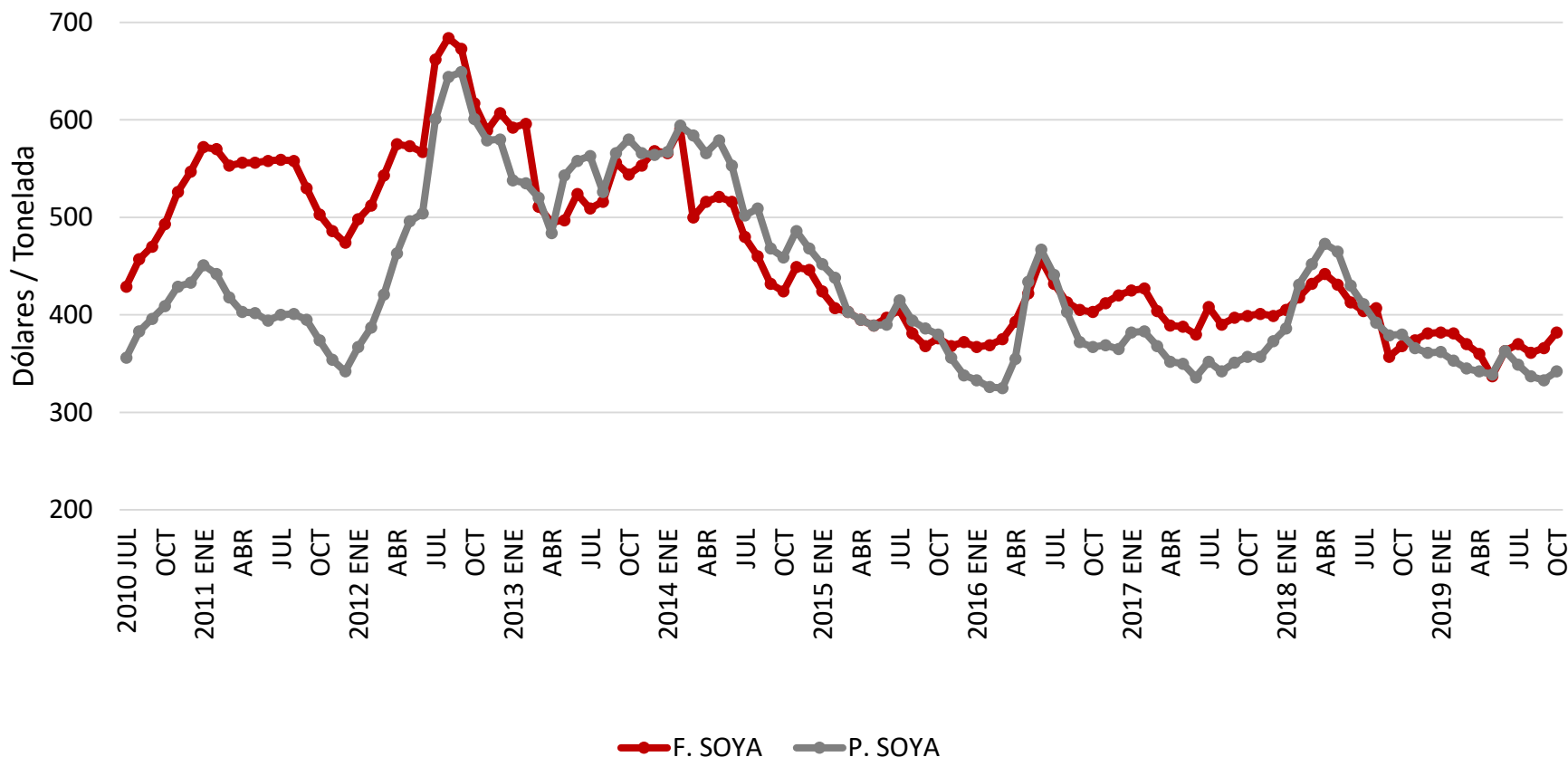

FUENTE: WORLD BANK, COMMODITY PRICE DATA:

FRIJOL SOYA.- EUA, C.I.F. ROTTERDAM.

PASTA DE SOYA.- CUALQUIER ORIGEN; ARGENTINA 45/46% EXTRACCIÓN; C.I.F. ROTTERDAM.



EVOLUCIÓN ANUAL DE LOS PRECIOS DE GRANOS BÁSICOS Y OLEAGINOSAS EN EUA Y PROYECCIONES

(Precios pagados al productor, Dólares/Ton)

	2011/12	2012/13	2013/14	2014/15	2015/16	2016/17*	2017/18	2018/19*	2019/20*	% Var. 2019-20** vs. 2018-19*
Trigo	266.0	285.5	252.4	220.1	179.7	142.9	173.4	189.6	169.0	-10.85
Maíz	244.9	271.2	175.6	145.7	142.1	132.3	132.3	142.1	151.6	6.65
Sorgo	235.8	249.2	168.5	158.7	130.3	109.8	126.8	128.3	133.9	4.29
Cebada	245.7	295.3	278.3	243.4	253.5	227.8	205.3	212.2	215.9	1.73
Avena	240.4	268.0	258.4	221.2	228.9	141.9	178.4	183.3	203.2	10.90
Arroz (Palay)	319.7	332.9	359.4	295.4	269.0	229.3	284.4	271.2	286.6	5.69
Frijol Soya	459.3	529.1	477.7	371.1	328.9	348.0	342.8	311.6	330.7	6.13
Pasta Soya	433.8	516.0	540.1	406.2	357.8	349.3	380.3	339.8	358.3	5.42

FUENTE: USDA. WORLD AGRICULTURAL SUPPLY AND DEMAND ESTIMATES.

*Estimación.

** Proyección con base en el reporte del mes de noviembre del 2019.



EVOLUCIÓN Y PRONÓSTICOS DE PRECIOS EN LOS EUA PARA LOS PRINCIPALES GRANOS BÁSICOS

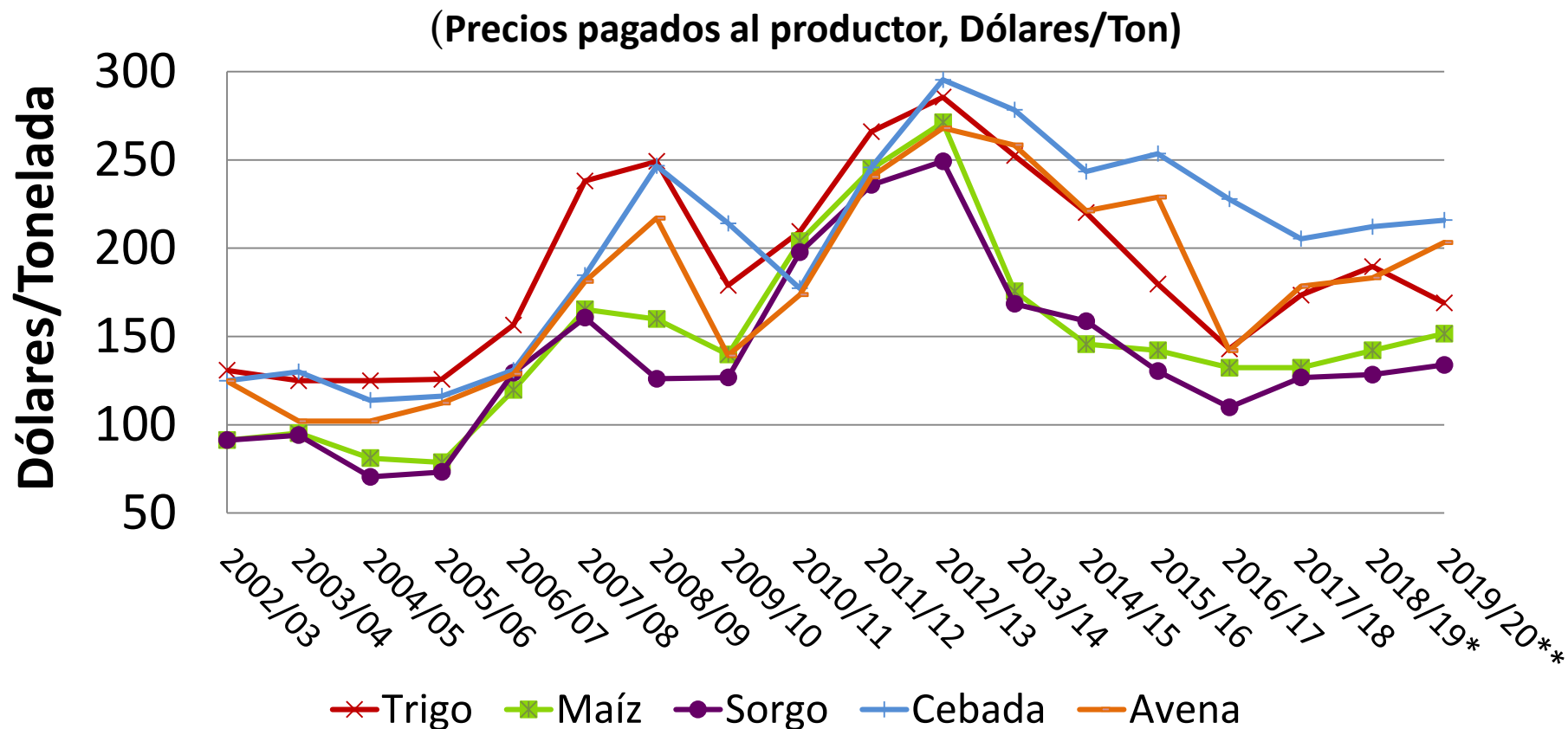

FUENTE: USDA. WORLD AGRICULTURAL SUPPLY AND DEMAND ESTIMATES.

*Estimación.

** Proyección con base en el reporte del mes de noviembre del 2019.



EVOLUCIÓN Y PRONÓSTICO DE PRECIOS EN LOS EUA PARA EL ARROZ Y LAS OLEAGINOSAS

(Precios pagados al productor, Dólares/Ton)

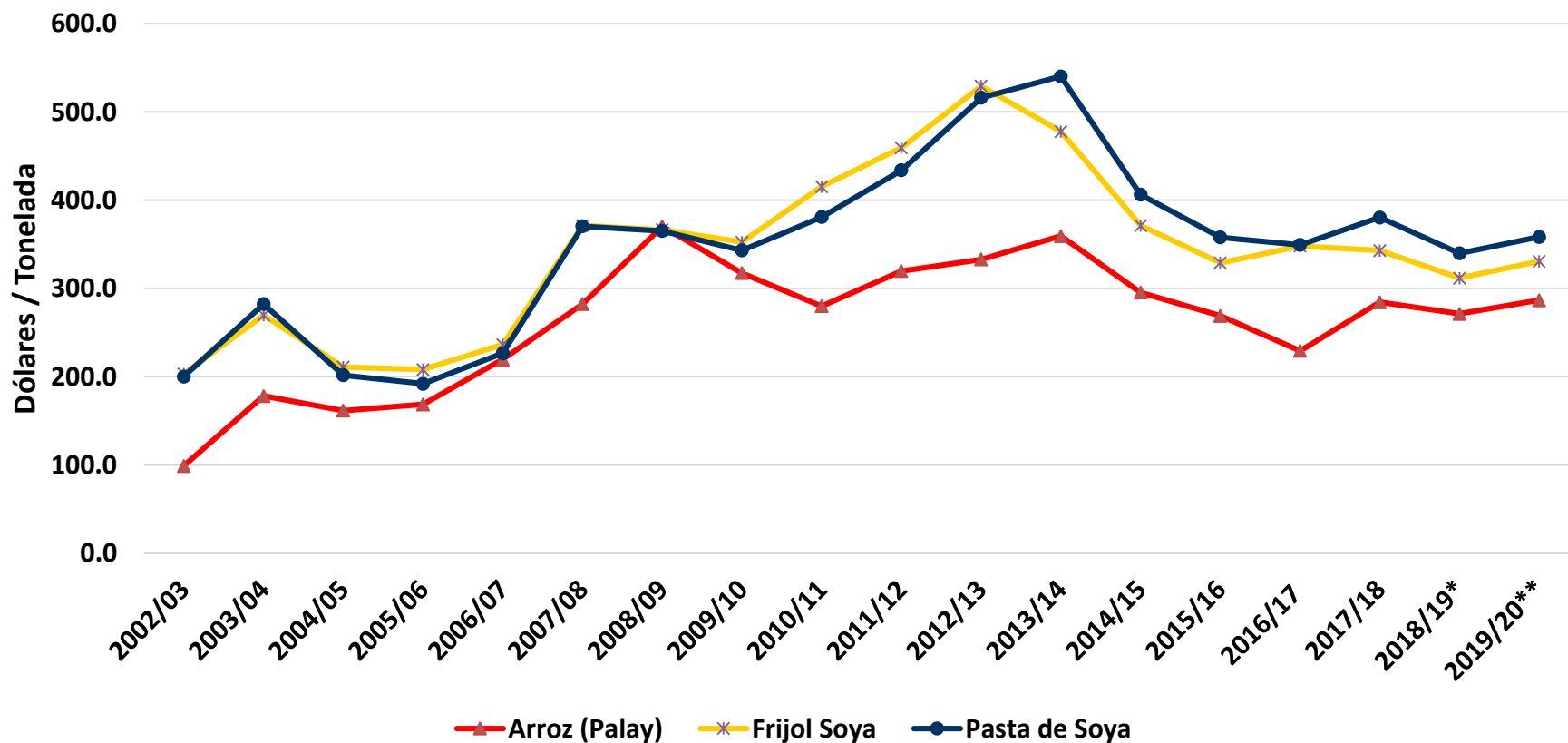

FUENTE: USDA. WORLD AGRICULTURAL SUPPLY AND DEMAND ESTIMATES

*Estimación.

** Proyección con base en el reporte del mes de noviembre del 2019.



Consejo Nacional Agropecuario

IV. PRECIOS A NIVEL INTERNACIONAL Y PARA EUA DE PRODUCTOS PECUARIOS



PRECIOS INTERNACIONALES ANUALES DE LOS LÁCTEOS

(DÓLARES/TONELADA, FAS)

	2012	2013	2014	2015	2016	2017	2018	2019 *	% VAR. 2019 / 2018
Grasa Butírica (AMF)	3,230	4,604	4,086	3,513	4,041	6,296	5,741	5,490	-4.36
Leche Descremada en Polvo (SMP)	3,107	4,309	3,532	2,118	2,010	2,058	1,950	2,509	28.70
Leche Entera en Polvo (WMP)	3,095	4,677	3,496	2,418	2,463	3,057	2,985	3,108	4.10
Queso Cheddar	3,293	4,291	3,927	2,960	3,027	3,833	3,609	3,874	7.34

FUENTE: Global Dairy Trade.

* Actualizado al 5 de noviembre de 2019.



EVOLUCIÓN DE LOS PRECIOS MUNDIALES ANUALES DE LOS LÁCTEOS

(PROMEDIOS ANUALES)

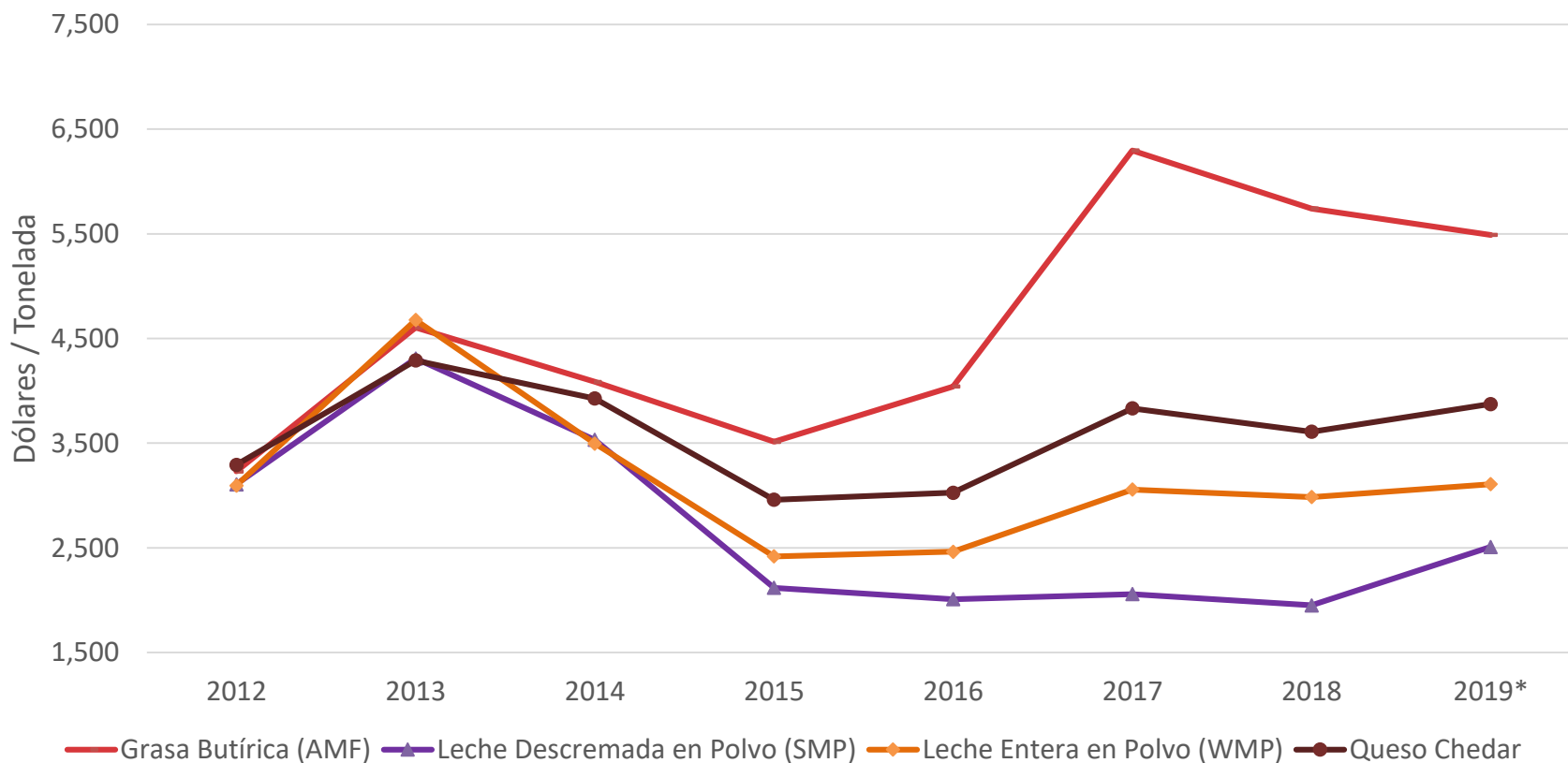

FUENTE: Global Dairy Trade.

* Actualización al 5 de noviembre de 2019.



PRECIOS INTERNACIONALES DE LOS LÁCTEOS: MESES RECIENTES

(DÓLARES/TONELADA FAS)

	4 jun 2019	18 jun 2019	2 jul 2019	16 jul 2019	6 ago 2019	19 ago 2019	3 sep 2019	17 sep 2019	1 oct 2019	15 oct 2019	5 nov 2019	Var % 5 nov 2019 vs 1 oct 2019
Grasa Butírica (AMF)	5,752	5,530	5,433	5,523	5,246	5,061	4,988	5,030	4,997	5,065	5,191	3.9
Leche Descremada en Polvo (SMP)	2,436	2,358	2,430	2,505	2,482	2,478	2,500	2,599	2,674	2,743	2,924	9.3
Leche Entera en Polvo (WMP)	3,138	3,006	2,969	3,074	3,039	3,100	3,076	3,133	3,141	3,133	3,254	3.6
Queso Cheddar	3,950	3,781	3,756	3,869	3,838	3,857	3,827	3,846	3,717	3,636	3,609	-2.9

FUENTE: Global Dairy Trade.



EVOLUCIÓN DE LOS PRECIOS MUNDIALES DE LOS LÁCTEOS: MESES RECIENTES

(DATOS AL 5 DE NOVIEMBRE DEL 2019)

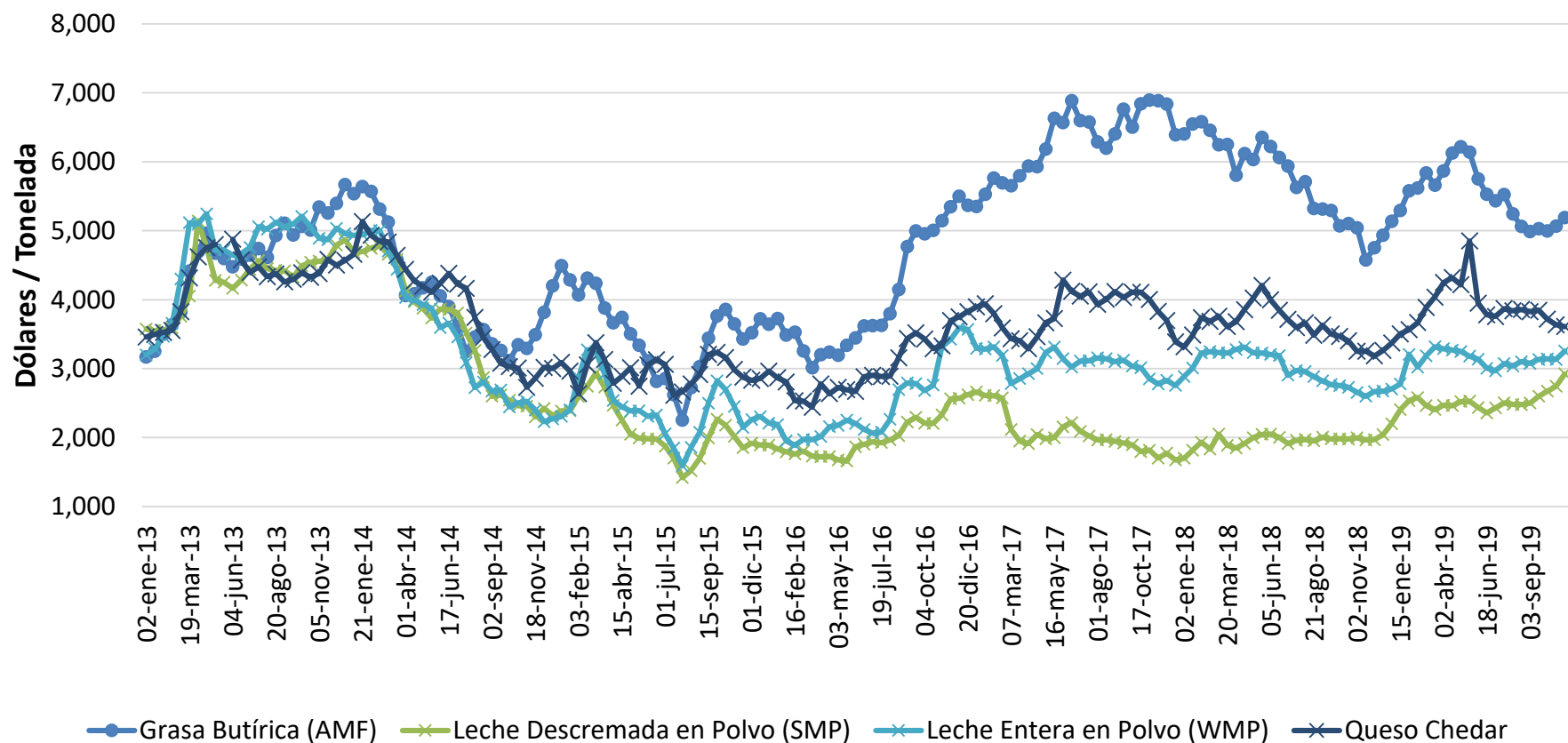

FUENTE: Global Dairy Trade.



PRECIOS ANUALES DE LOS PRINCIPALES PRODUCTOS PECUARIOS EN EUA Y PRONÓSTICOS

(Precios pagados al productor)

		2014	2015	2016	2017	2018	2019*	2020**	% Var ***
Novillos 1/	Dls/kg	3.41	3.27	2.66	2.68	2.58	2.56	2.56	0.00
Puercos 2/	Dls/kg	1.68	1.11	1.02	1.11	1.01	1.06	1.26	18.75
Pollos 3/	Dls/kg	2.31	2.00	1.86	2.06	2.16	1.95	2.01	2.82
Pavos 4/	Dls/kg	2.37	2.56	2.58	2.12	1.77	1.95	1.98	1.69
Huevos 5/	Dls/Docena	1.42	1.82	0.86	1.01	1.38	0.92	0.99	7.61

FUENTE: USDA. World Agricultural Supply and Demand Estimates.

* Estimado con base en el reporte del mes de noviembre del 2019.

**Proyección con base en el reporte del mes de noviembre del 2019.

*** 2020 vs 2019.

1/ 5 regiones; directo; total para todos los grados.

2/ Base nacional; equivalente en pie; 51-52% carne magra.

3/ Al mayoreo; promedio para 12 ciudades.

4/ Gallinas de 8 a 12 libras; a nivel nacional.

5/ Grado A grande; New York; compradores de gran volumen.



EVOLUCIÓN DE LOS PRECIOS ANUALES PARA LOS PRINCIPALES PRODUCTOS PECUARIOS EN EUA, INCLUYENDO PRONÓSTICOS

(PROMEDIOS ANUALES)

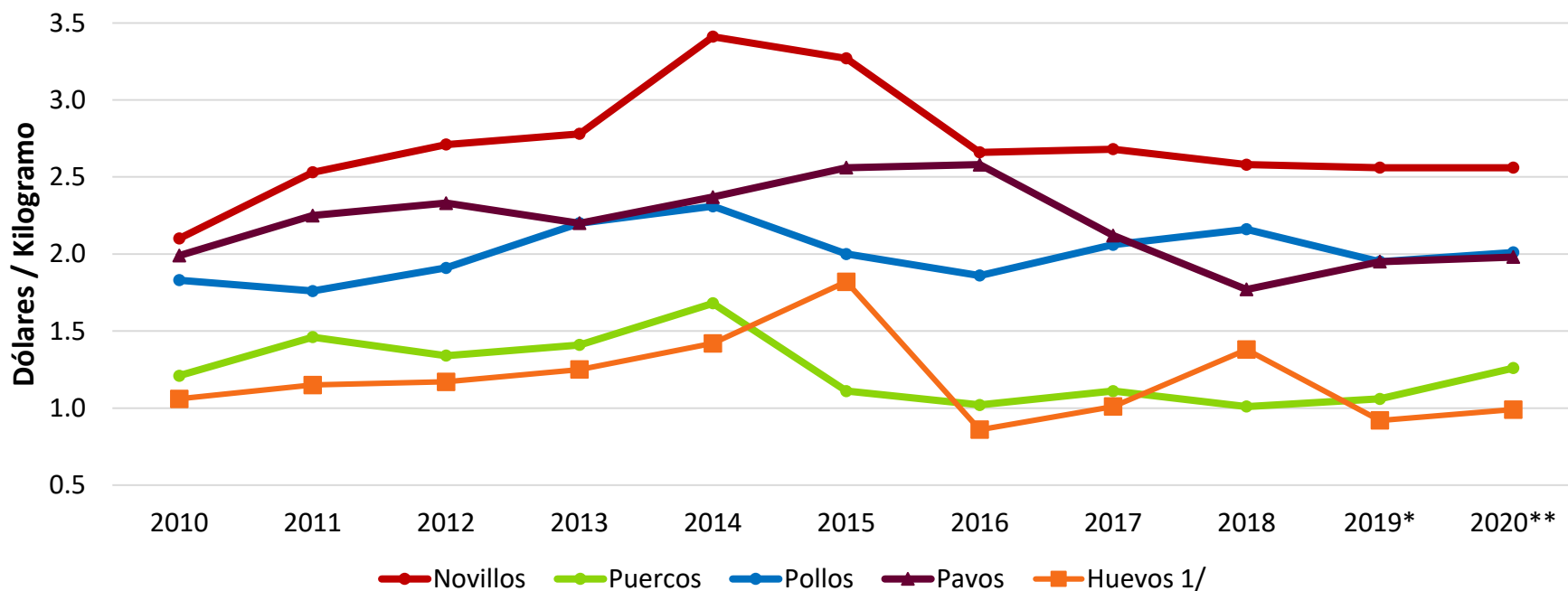

FUENTE: USDA. World Agricultural Supply and Demand Estimates.

* Estimado con base en el reporte del mes de noviembre del 2019.

**Proyección con base en el reporte del mes de noviembre del 2019.

1/ En el caso del huevo, EUA dólares por docena.



PRECIOS ANUALES DE LOS PRINCIPALES PRODUCTOS LÁCTEOS EN EUA, INCLUYENDO PRONÓSTICOS

(DÓLARES POR KILOGRAMO)

	Queso	Mantequilla	Leche en Polvo Descremada	Suero deshidratado	Leche 1/
2014	4.75	4.71	3.90	1.44	0.53
2015	3.63	4.56	1.99	0.84	0.38
2016	3.54	4.58	1.83	0.63	0.36
2017	3.60	5.14	1.91	0.98	0.39
2018	3.39	4.98	1.75	0.75	0.36
2019*	3.89	4.96	2.28	0.84	0.41
2020**	4.10	4.54	2.41	0.71	0.42
% Var 2/	5.38	-	8.44	5.80	-
	15.79				1.34

FUENTE: USDA. World Agricultural Supply and Demand Estimates

* Estimado con base en el reporte del mes de noviembre del 2019.

**Proyección con base en el reporte del mes de noviembre del 2019.

1/ Precio recibido por los productores, toda la leche.

2/ 2020 vs. 2019.



PRECIOS DE PRINCIPALES PRODUCTOS LÁCTEOS EN EUA

(PROMEDIOS ANUALES)

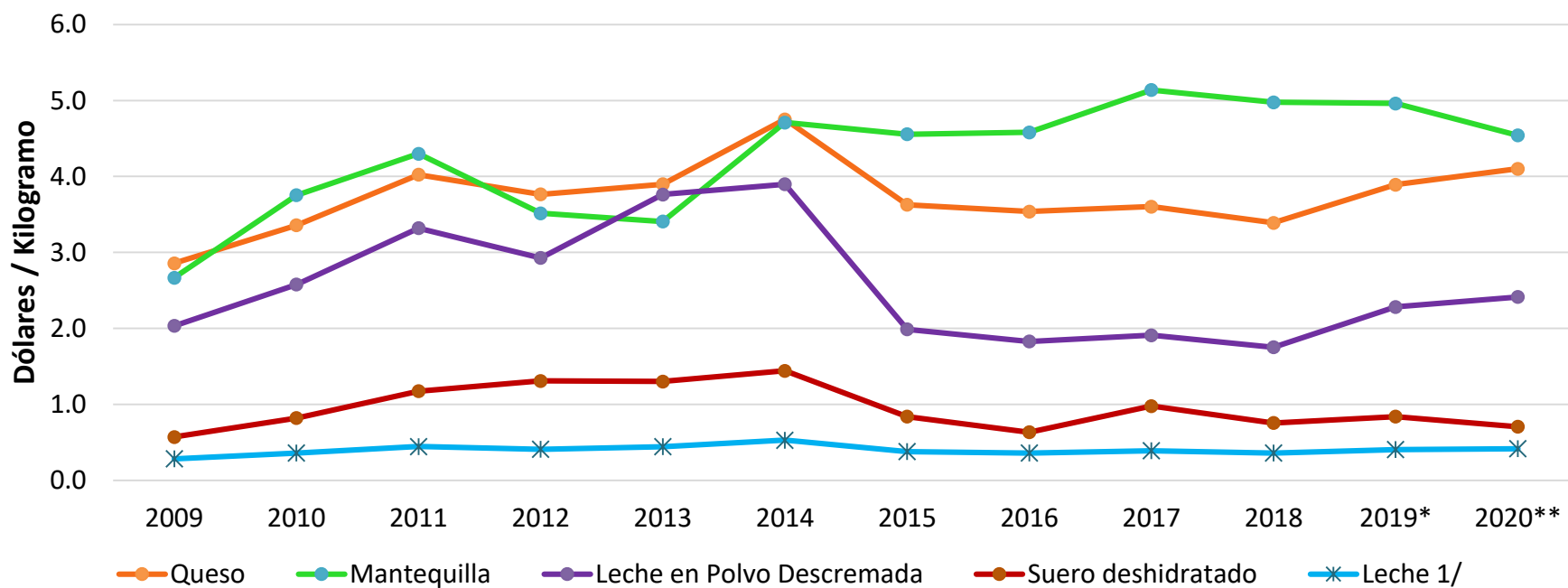

FUENTE: USDA. World Agricultural Supply and Demand Estimates.

* Estimado con base en el reporte del mes de noviembre del 2019.

**Proyección con base en el reporte del mes de noviembre del 2019.

1/ Precio recibido por los productores, toda la leche.



Consejo Nacional Agropecuario

V. PRECIOS INTERNACIONALES DEL SECTOR PESQUERO



EVOLUCIÓN MENSUAL Y ANUAL DE LOS PRECIOS INTERNACIONALES DE HARINA DE PESCADO Y CAMARÓN

(HARINA DE PESCADO dls / ton) – (CAMARÓN cts dls / kg)

	UNIDAD	ENE-DIC 2012	ENE-DIC 2013	ENE-DIC 2014	ENE-DIC 2015	ENE-DIC 2016	ENE-DIC 2017	ENE-DIC 2018	ENE-OCT 2019	% VAR. 2019 / 2018
HARINA DE PESCADO	Dol. / Ton	1,558.0	1,747.2	1,708.8	1,557.8	1,501.3	1,365.4	1,510.8	1,465.1	-3.02
CAMARÓN MEXICANO	cts dls. / Kg.	1,006.00	1,383.76	1,725.00	1,435.4	1,120.3	1,214.4	1,223.8	1,235.6	0.97

	UNIDAD	NOV 2018	DIC 2018	ENE 2019	FEB 2019	MAR 2019	ABR 2019	MAY 2019	JUN 2019	JUL 2019	AGO 2019	SEP 2019	OCT 2019	% VAR. OCT 19 / SEP 19
HARINA DE PESCADO	Dol. / Ton	1,479	1,480	1,486	1,472	1,476	1,505	1,512	1,522	1,496	1,437	1,385	1,360	-1.81
CAMARÓN MEXICANO	cts. Dls. / Kg	1,166	1,179	1,179	1,179	1,179	1,179	1,179	1,197	1,295	1,306	1,323	1,340	1.28

FUENTE: WORLD BANK, COMMODITY PRICE DATA:

Harina de pescado de cualquier origen 64-65%, CIF Bremen

Camarón Mexicano, costa oeste, congelado, blanco no 1, sin pelar, sin cabeza, 26 a 30 piezas por libra, precio al mayoreo en Nueva York



EVOLUCIÓN DE LOS PRECIOS MUNDIALES ANUALES DE HARINA DE PESCADO Y CAMARÓN MEXICANO

(PROMEDIOS ANUALES)

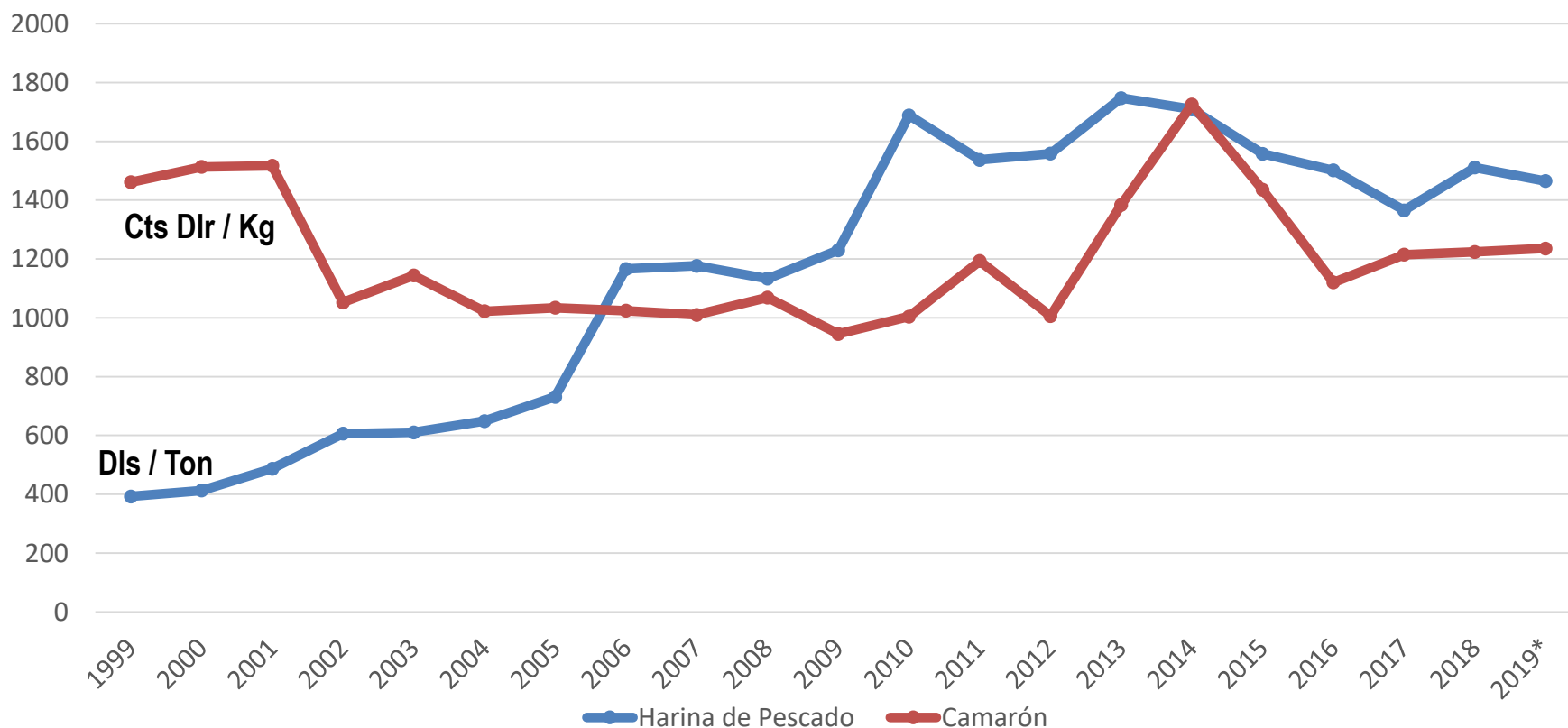

FUENTE: WORLD BANK, COMMODITY PRICE DATA:

Harina de pescado de cualquier origen 64-65%, CIF Bremen

Camarón Mexicano, costa oeste, congelado, blanco no 1, sin pelar, sin cabeza, 26 a 30 piezas por libra, precio al mayoreo en Nueva York

* Promedio enero – octubre de 2019.



EVOLUCIÓN DE LOS PRECIOS MUNDIALES MENSUALES DE HARINA DE PESCADO Y CAMARÓN MEXICANO: AÑOS RECIENTES

(PROMEDIOS MENSUALES*)

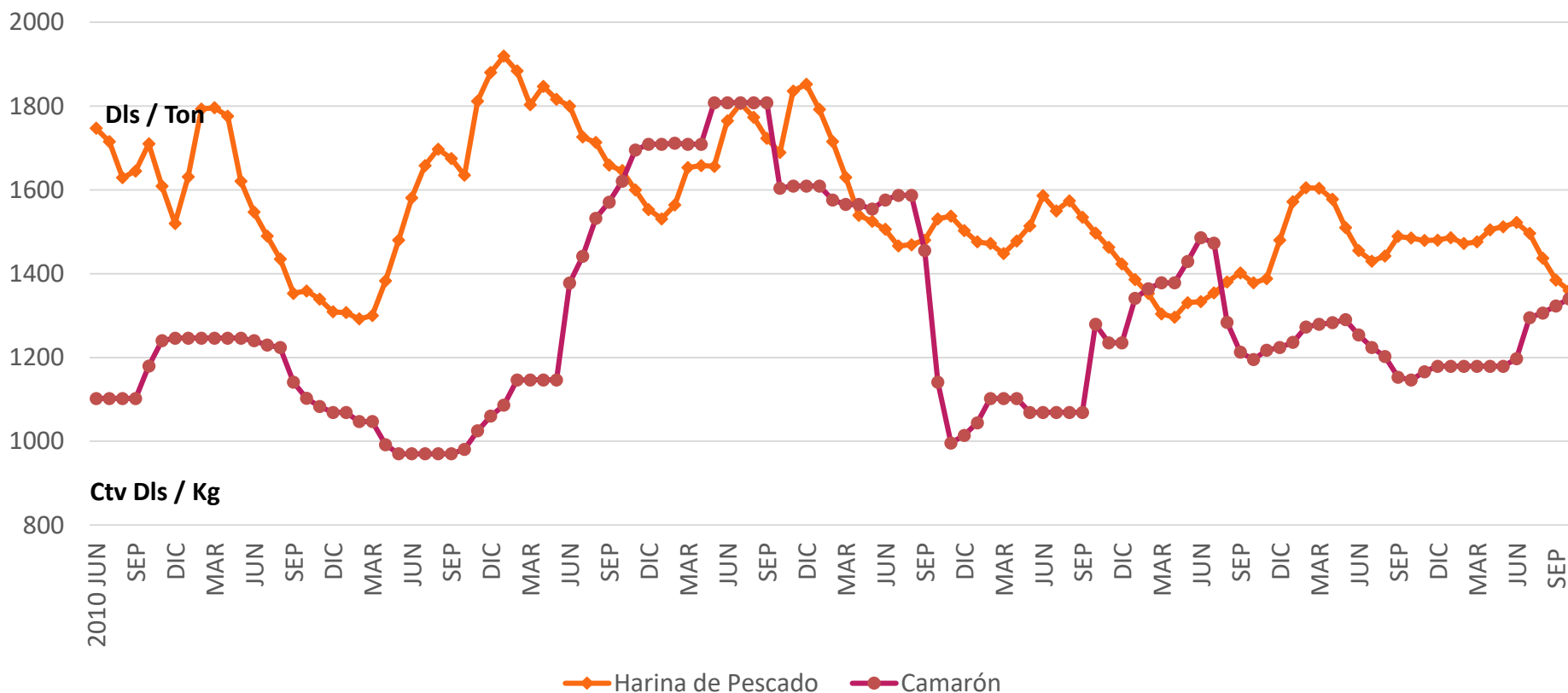

FUENTE: WORLD BANK, COMMODITY PRICE DATA:

Harina de pescado de cualquier origen 64-65%, CIF Bremen

Camarón Mexicano, costa oeste, congelado, blanco no 1, sin pelar, sin cabeza, 26 a 30 piezas por libra, precio al mayoreo en Nueva York

* Actualización al mes de octubre de 2019.



Consejo Nacional Agropecuario

VI. PRECIOS INTERNACIONALES DE LOS FERTILIZANTES Y EL PETRÓLEO



EVOLUCIÓN DE LOS PRECIOS INTERNACIONALES ANUALES Y MENSUALES DEL PETRÓLEO

(DÓLARES/BARRIL)

	Ene-Dic 2011	Ene-Dic 2012	Ene-Dic 2013	Ene-Dic 2014	Ene-Dic 2015	Ene-Dic 2016	Ene-Dic 2017	Ene-Dic 2018	Ene-Oct 2019	% Var. 2019-2018
Brent	110.94	111.97	108.86	98.93	52.37	44.05	54.41	71.08	63.98	-9.99
West Texas Int.	95.05	94.16	97.94	93.12	48.72	43.20	50.92	64.83	56.74	-12.48

	Oct - 2018	Nov - 2018	Dic - 2018	Ene - 2019	Feb - 2019	Mar - 2019	Abr - 2019	May - 2019	Jun - 2019	Jul - 2019	ago - 2019	sep - 2019	oct - 2019	%Var. Oct 2019 / Sep 2019
Brent	80.50	65.20	56.50	59.30	64.10	66.40	71.20	70.50	63.30	64.00	59.30	62.30	59.40	-4.65
West Texas Int.	70.80	56.70	49.00	51.50	55.00	58.20	63.90	60.80	54.70	57.50	54.80	57.00	54.00	-5.26

FUENTE: WORLD BANK, COMMODITY PRICE DATA

BRENT = PRECIO SPOT DEL PETRÓLEO CRUDO (38 API'S) EN REINO UNIDO; LIBRE A BORDO EN LOS PUERTOS DE ESE PAÍS.

WTI = PRECIO INTERMEDIO DEL PETRÓLEO CRUDO EN EL OESTE DE TEXAS (40 API'S); LIBRE A BORDO EN LA REGIÓN CENTRAL DE ESA ENTIDAD.



EVOLUCIÓN DE LOS PRECIOS MUNDIALES ANUALES DEL PETRÓLEO

(DÓLARES/BARRIL, PROMEDIOS ANUALES)

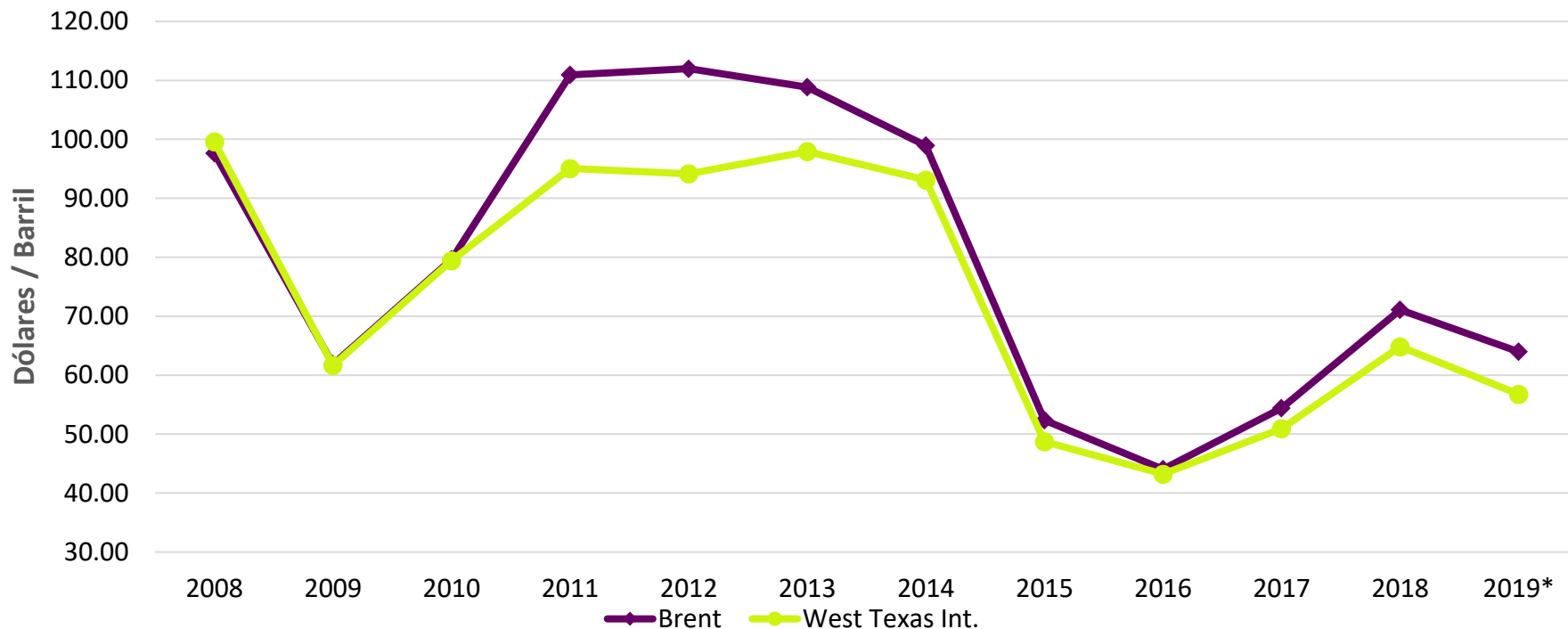

FUENTE: WORLD BANK, COMMODITY PRICE DATA

BRENT = PRECIO SPOT DEL PETRÓLEO CRUDO (38 API'S) EN REINO UNIDO; LIBRE A BORDO EN LOS PUERTOS DE ESE PAÍS.

WTI = PRECIO INTERMEDIO DEL PETRÓLEO CRUDO EN EL OESTE DE TEXAS (40 API'S); LIBRE A BORDO EN LA REGIÓN CENTRAL DE ESA ENTIDAD.

* Promedio enero – octubre de 2019.



EVOLUCIÓN DE LOS PRECIOS MUNDIALES MENSUALES DEL PETRÓLEO

(DÓLARES/BARRIL, PROMEDIOS MENSUALES*)

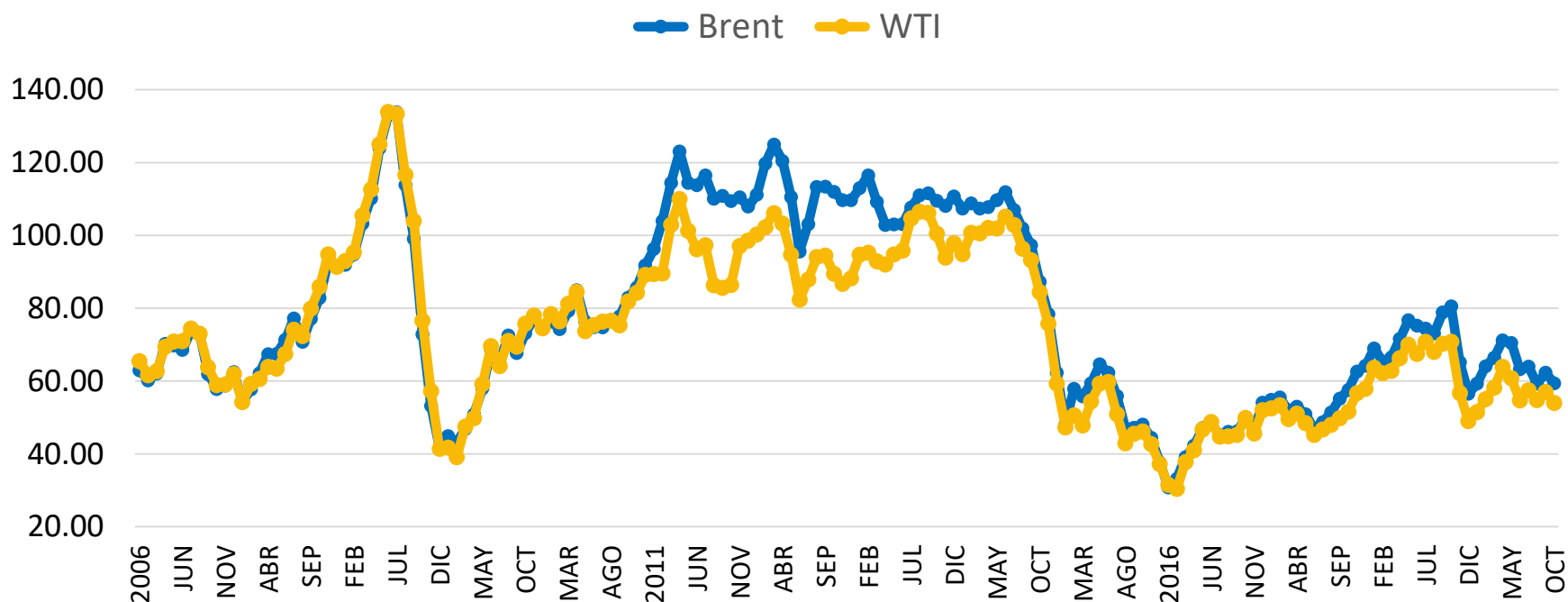

FUENTE: WORLD BANK, COMMODITY PRICE DATA

BRENT = PRECIO SPOT DEL PETRÓLEO CRUDO (38 API'S) EN REINO UNIDO; LIBRE A BORDO EN LOS PUERTOS DE ESE PAÍS.

WTI = PRECIO INTERMEDIO DEL PETRÓLEO CRUDO EN EL OESTE DE TEXAS (40 API'S); LIBRE A BORDO EN LA REGIÓN CENTRAL DE ESA ENTIDAD.

* Actualización al mes de octubre de 2019.



EVOLUCIÓN ANUAL DE LOS PRECIOS INTERNACIONALES DE LOS FERTILIZANTES

(PROMEDIOS ANUALES; DLS/TON)

FERTILIZANTE	ENE-DIC 2012	ENE-DIC 2013	ENE-DIC 2014	ENE-DIC 2015	ENE-DIC 2016	ENE-DIC 2017	ENE-DIC 2018	ENE-OCT 2019	%VAR. 2019-2018
Fosfato Diamónico (18-46-00)	539.8	444.9	472.5	458.9	345.3	354.3	406.2	319.8	-21.3
Cloruro de potasio	459.0	379.1	297.2	302.9	245.6	217.5	216.5	253.5	17.1
Superfosfato triple	462.0	382.1	388.4	385.0	290.5	276.3	343.2	302.8	-11.8
Urea (46-00-00)	405.0	340.1	316.2	272.9	199.3	219.8	249.0	248.5	-0.2

FUENTE: WORLD BANK, COMMODITY PRICE DATA.

FOSFATO DIAMÓNICO.- A GRANEL; SPOT; F.O.B. PUERTOS DEL GOLFO, EUA.

CLORURO DE POTASIO.- GRADO ESTÁNDAR; SPOT; F.O.B. VANCOUVER, CANADA.

SUPERFOSFATO TRIPLE.- A GRANEL; SPOT; F.O.B. PUERTOS DEL GOLFO, EUA.

UREA (MAR NEGRO).- A GRANEL; SPOT; F.O.B. ORIGEN MAR NEGRO, PRINCIPALMENTE YUZHNYI



EVOLUCIÓN ANUAL DE LOS PRECIOS INTERNACIONALES DE LOS FERTILIZANTES

(PROMEDIOS ANUALES; DLS/TON)

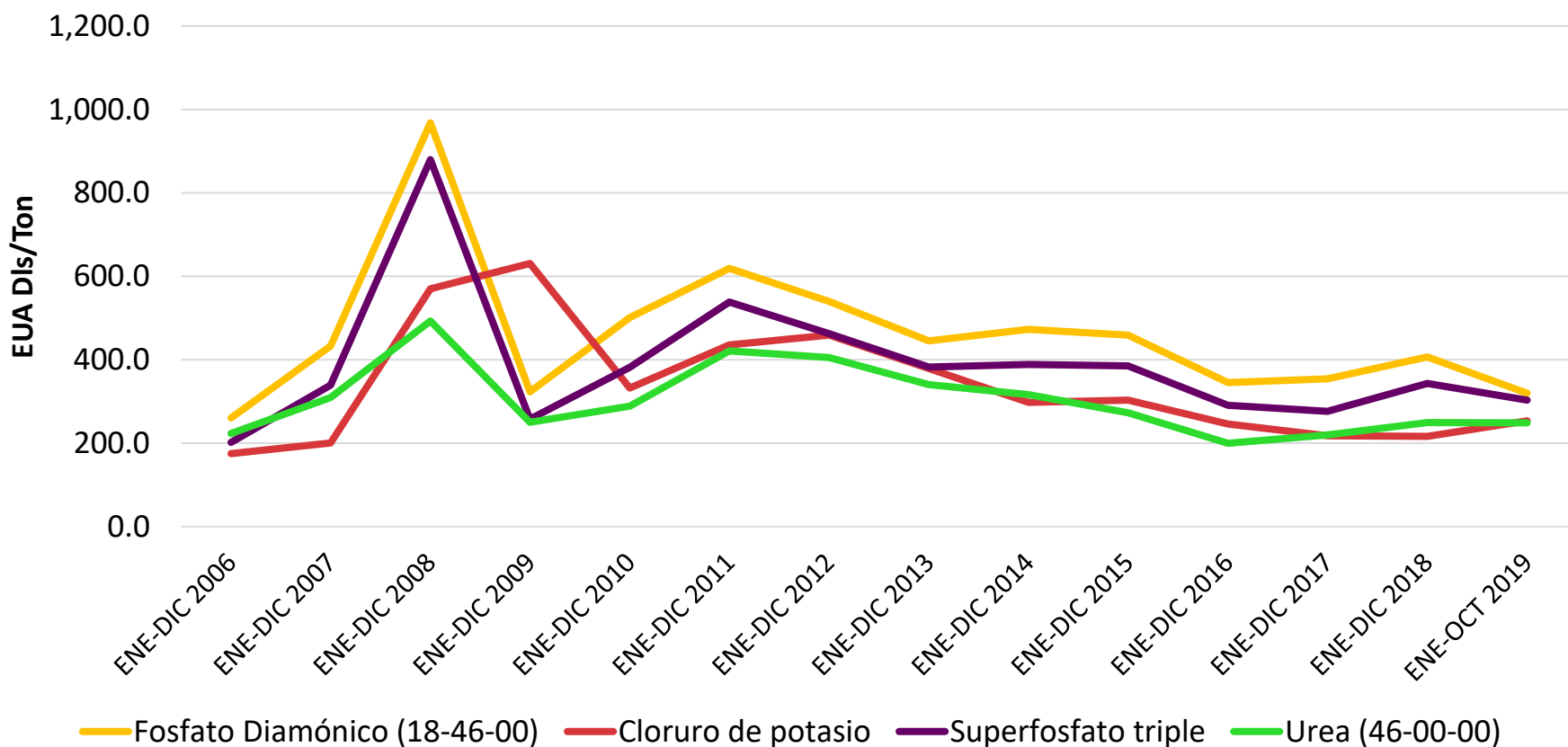

FUENTE: WORLD BANK, COMMODITY PRICE DATA



PRECIOS INTERNACIONALES MENSUALES DE LOS FERTILIZANTES

(DÓLARES/TONELADA)

	NOV 2018	DIC 2018	ENE 2019	FEB 2019	MAR 2019	ABR 2019	MAY 2019	JUN 2019	JUL 2019	AGO 2019	SEP 2019	OCT 2019	% VAR. Oct 19 / Sep 19
FOSFATO DIAMÓNICO	410.2	389.7	382.1	357.4	335.0	323.8	313.4	314.9	314.9	292.9	285.8	277.4	-2.9
CLORURO DE POTASIO	215.5	215.5	215.5	215.5	245.5	265.5	265.5	265.5	265.5	265.5	265.5	265.5	0.0
SUPERFOSFATO TRIPLE	379.0	368.0	355.0	344.0	321.0	310.0	305.0	294.0	284.0	275.0	270.0	270.0	0.0
UREA	305.6	276.7	260.0	250.6	247.5	247.5	247.5	247.5	247.5	262.5	237.8	237.0	-0.3

FUENTE: WORLD BANK, COMMODITY PRICE DATA



EVOLUCIÓN MENSUAL DE LOS PRECIOS INTERNACIONALES DE LOS FERTILIZANTES: FOSFATO DIAMÓNICO Y CLORURO DE POTASIO*

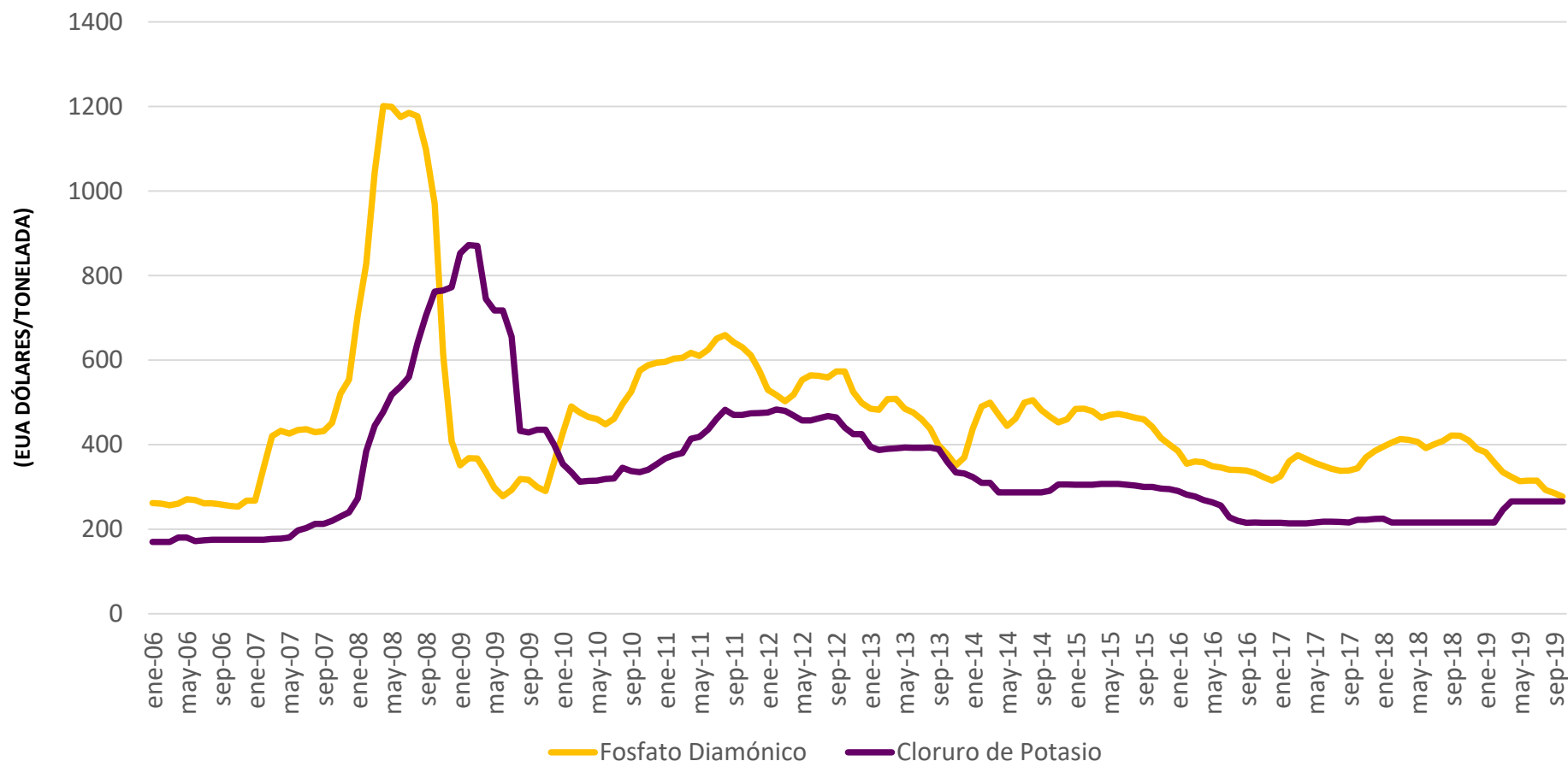

FUENTE: WORLD BANK, COMMODITY PRICE DATA

* Actualización al mes de octubre de 2019.



EVOLUCIÓN MENSUAL DE LOS PRECIOS INTERNACIONALES DE FERTILIZANTES: SUPERFOSFATO TRIPLE Y UREA*

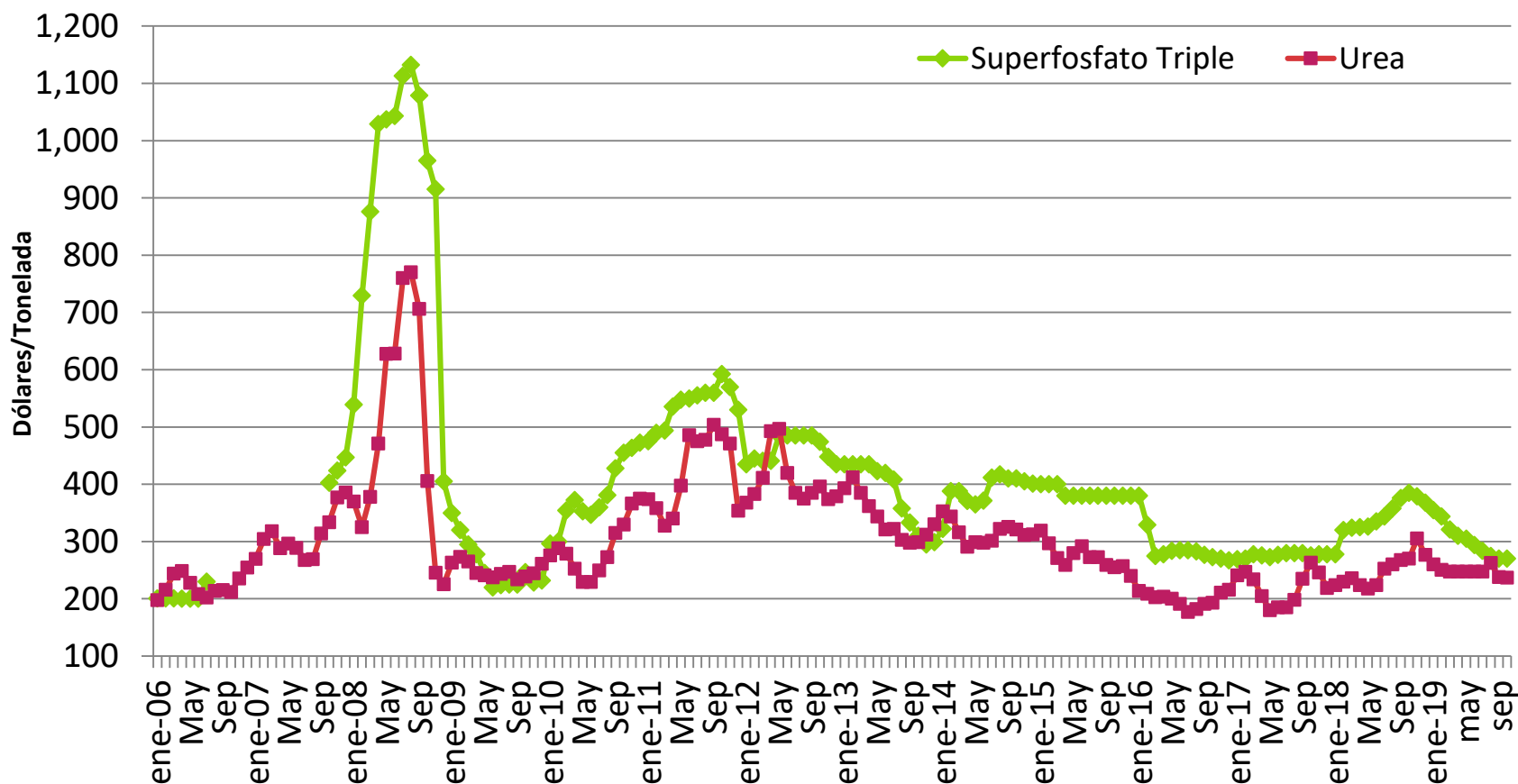

FUENTE: WORLD BANK, COMMODITY PRICE DATA

* Actualización al mes de octubre de 2019.



Consejo Nacional Agropecuario

VII. COTIZACIONES DE LOS MERCADOS DE FUTUROS PARA COMMODITIES AGROPECUARIOS



PRECIOS FUTUROS DE MAÍZ AMARILLO

(2 junio 2008 a 14 noviembre 2019)



FUENTE: CBOT; cotizaciones de contrato con fecha de entrega más cercana



PRECIOS FUTUROS DE TRIGO

(16 septiembre 2008 a 14 noviembre 2019)

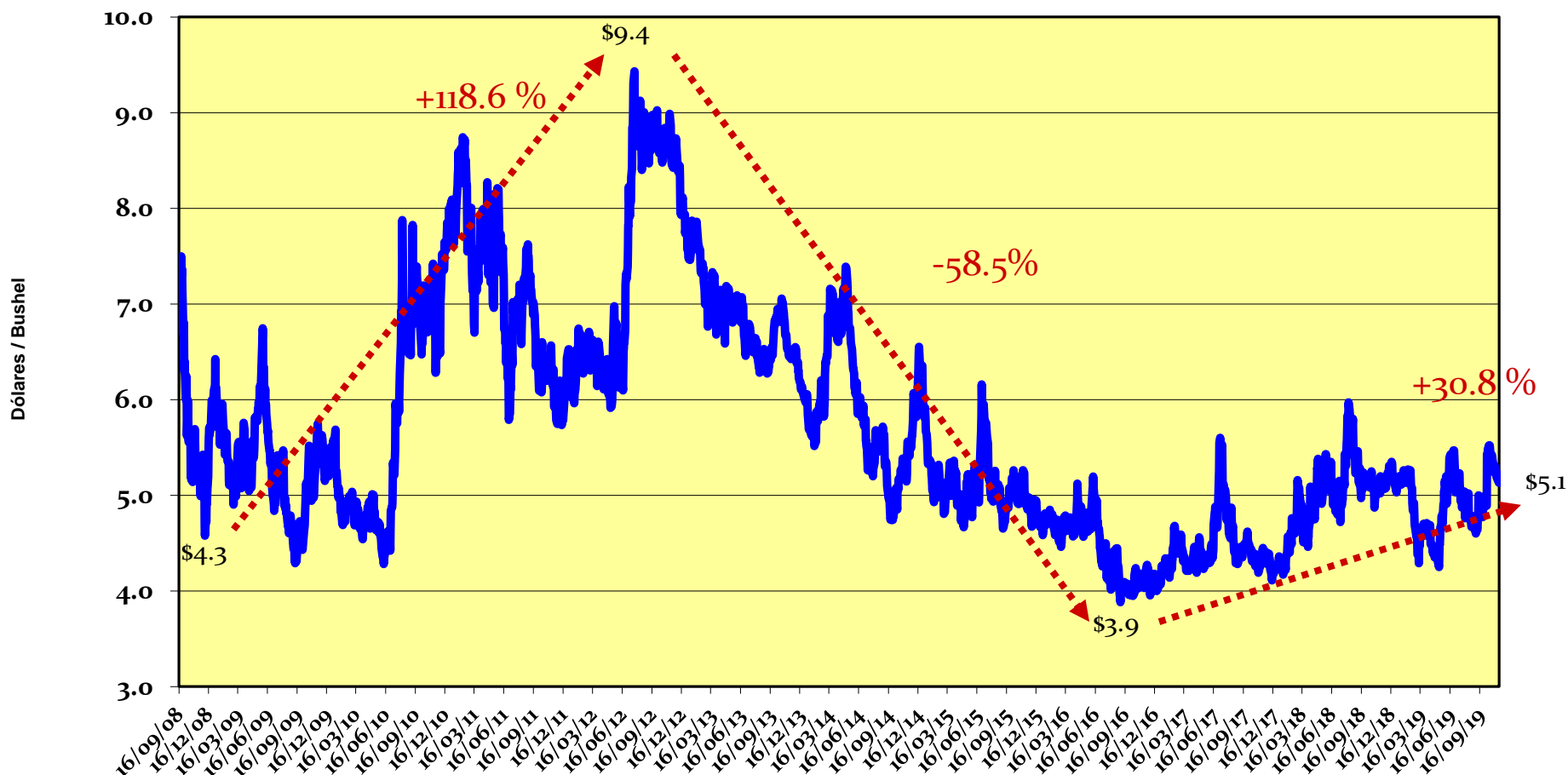

FUENTE: CBOT; cotizaciones de contrato con fecha de entrega más cercana



PRECIOS FUTUROS DE ARROZ

(1º octubre 2008 a 14 noviembre 2019)

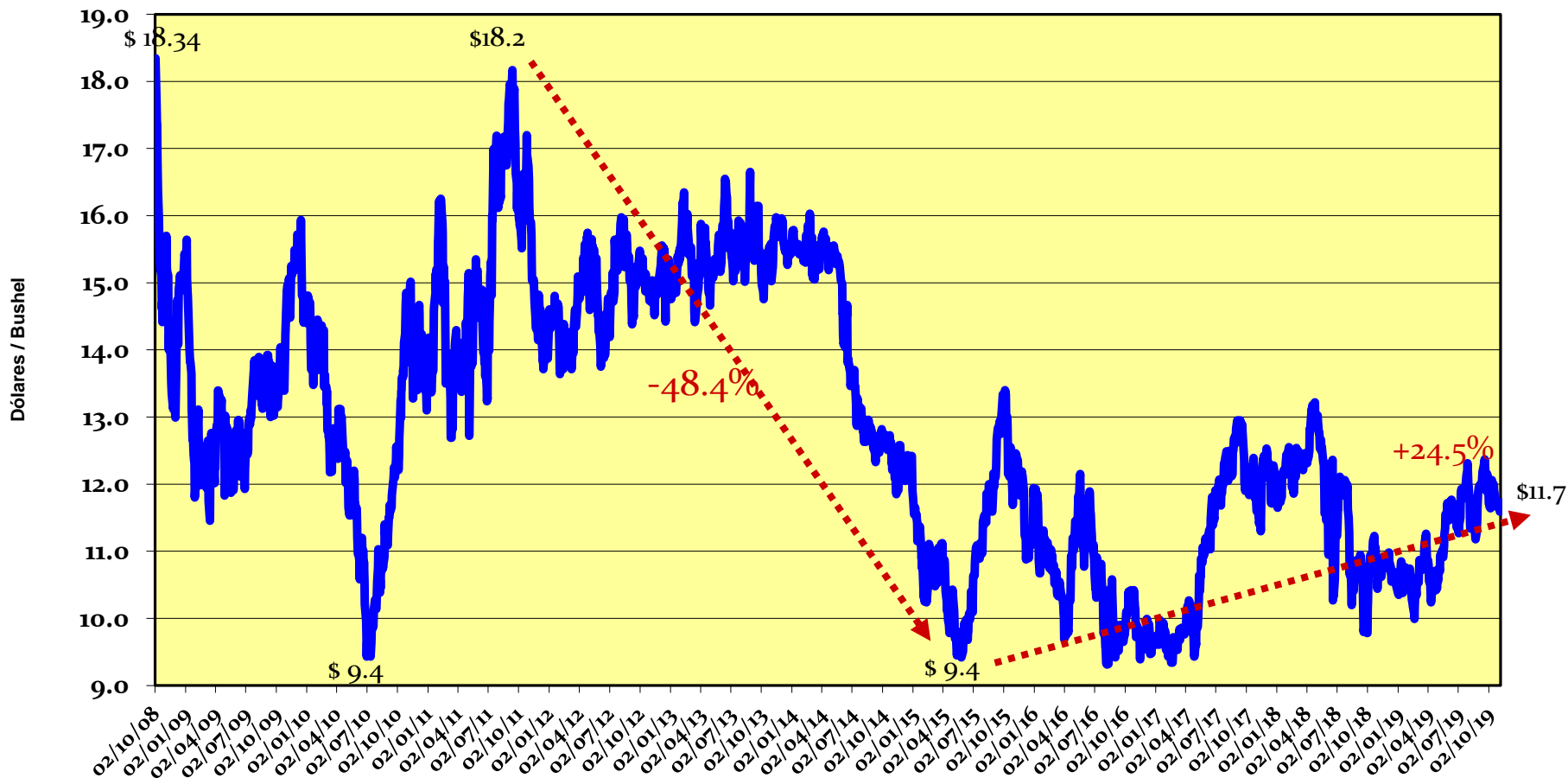

FUENTE: CBOT; cotizaciones de contrato con fecha de entrega más cercana



PRECIOS FUTUROS DE FRIJOL SOYA

(16 septiembre 2008 a 14 noviembre 2019)



FUENTE: CBOT; cotizaciones de contrato con fecha de entrega más cercana



PRECIOS FUTUROS DE HARINA DE SOYA

(16 septiembre 2008 a 14 de noviembre 2019)

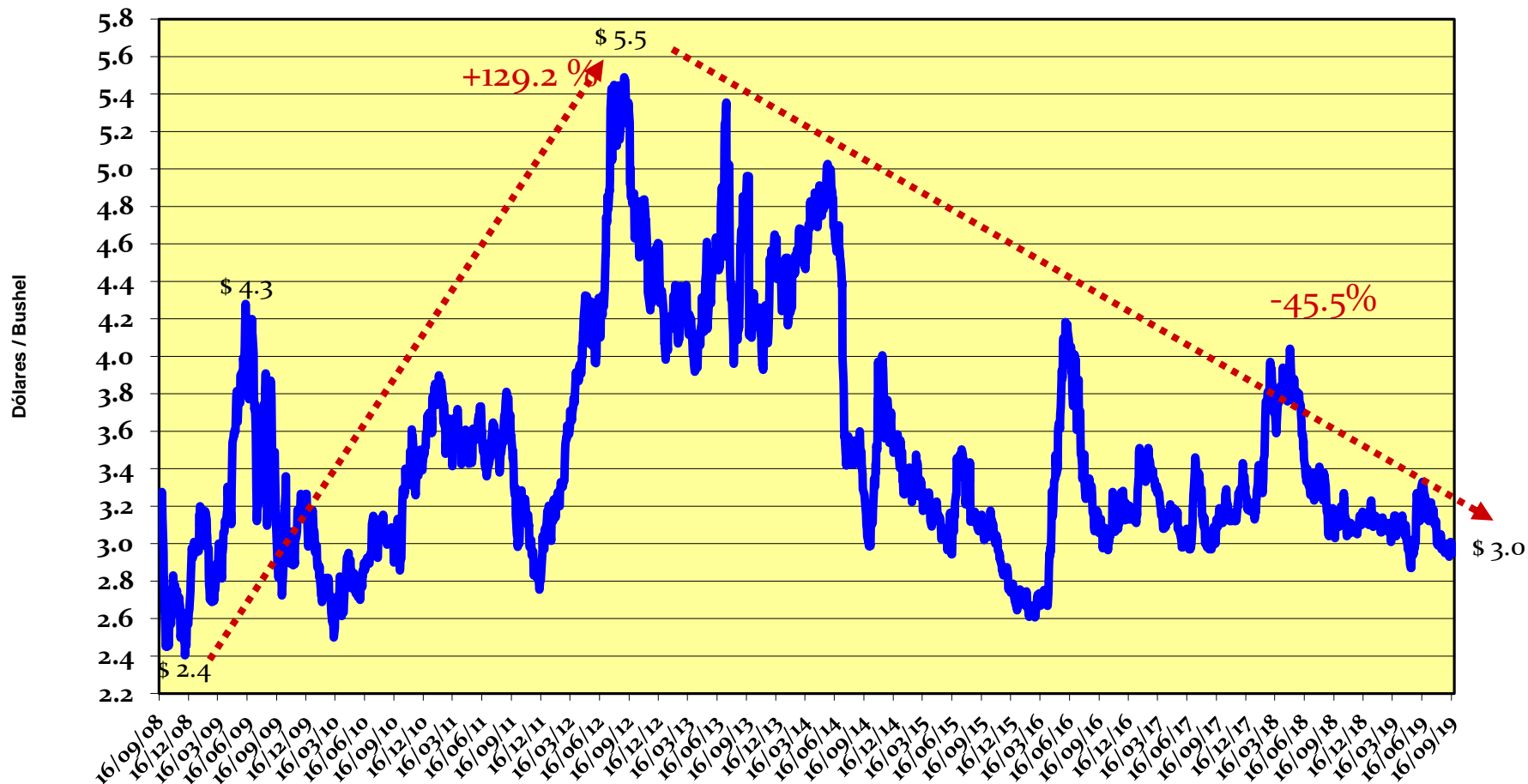

FUENTE: CBOT; cotizaciones de contrato con fecha de entrega más cercana



PRECIOS FUTUROS DE ALGODÓN

(24 septiembre 2010 a 14 noviembre 2019)



FUENTE: ICE (New York); cotizaciones de contrato con fecha de entrega más cercana



PRECIOS FUTUROS DE CAFÉ ROBUSTA

(24 septiembre 2010 a 14 de noviembre 2019)

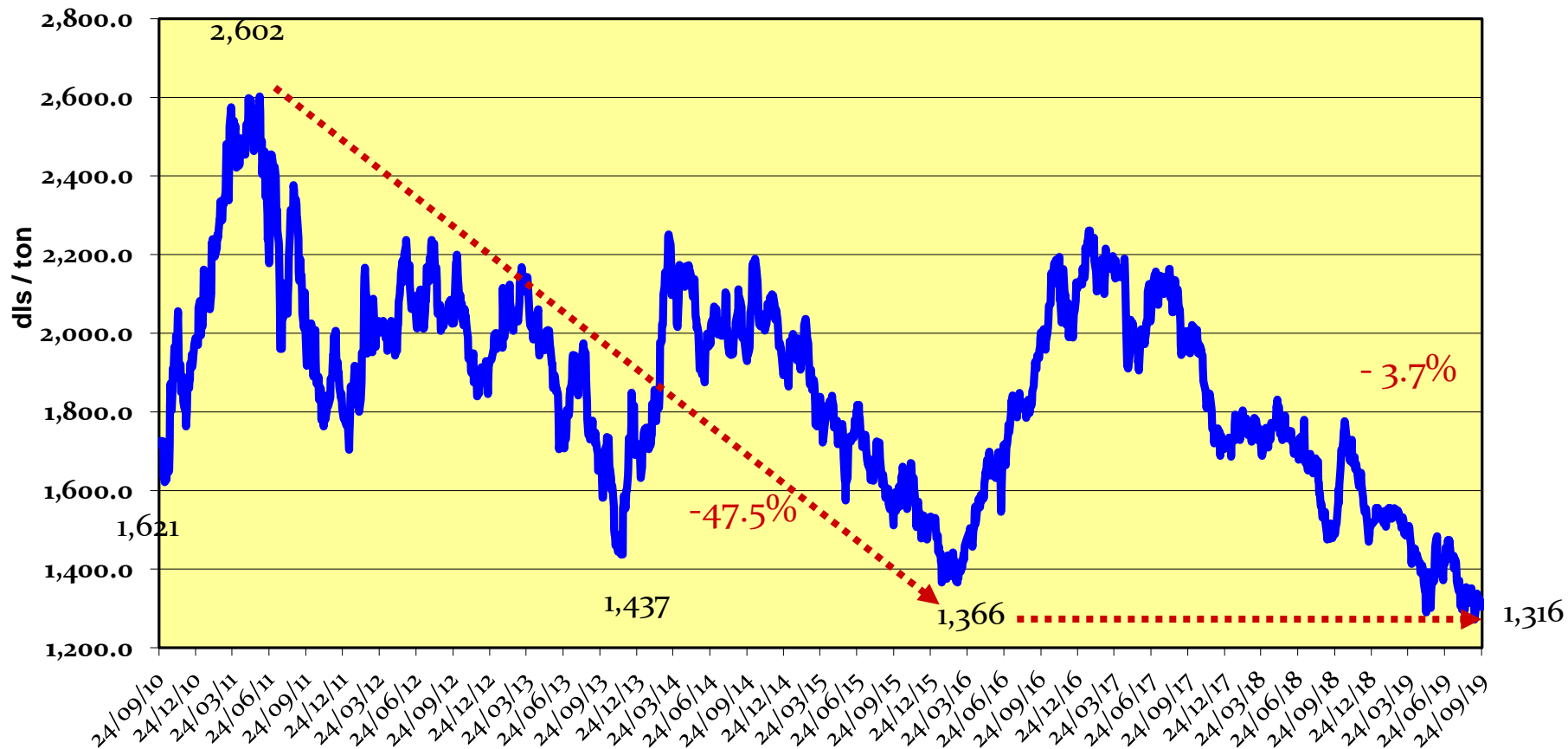

FUENTE: ICE (New York); cotizaciones de contrato con fecha de entrega más cercana



PRECIOS FUTUROS DE CAFÉ ARÁBIGA (ICE)

(24 septiembre 2010 a 14 noviembre 2019)



FUENTE: ICE (New York); cotizaciones de contrato con fecha de entrega más cercana



PRECIOS FUTUROS DE RES EN PIE

(28 julio 2009 a 14 noviembre 2019)

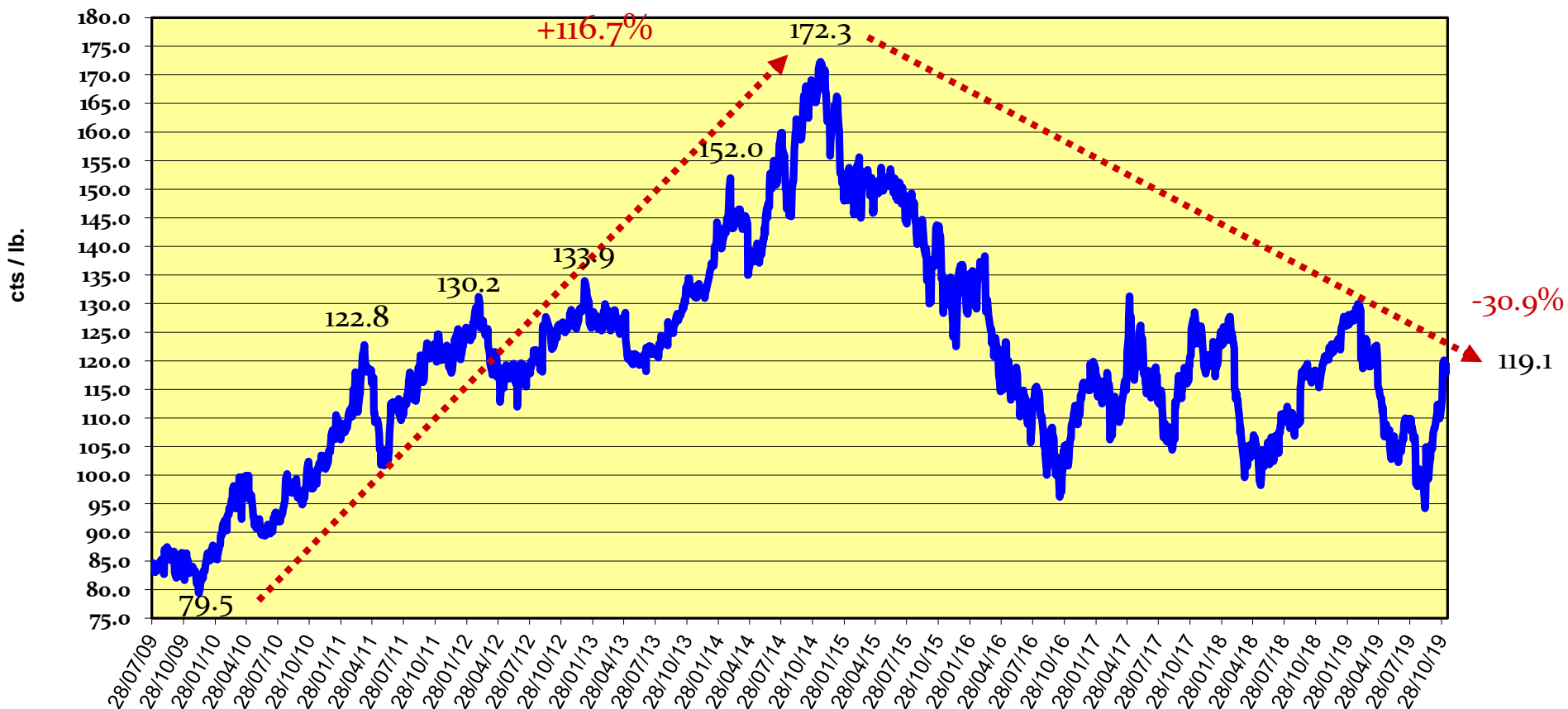

FUENTE: CME; cotizaciones de contrato con fecha de entrega más cercana



PRECIOS FUTUROS DE CERDO

(28 julio 2009 a 14 noviembre 2019)

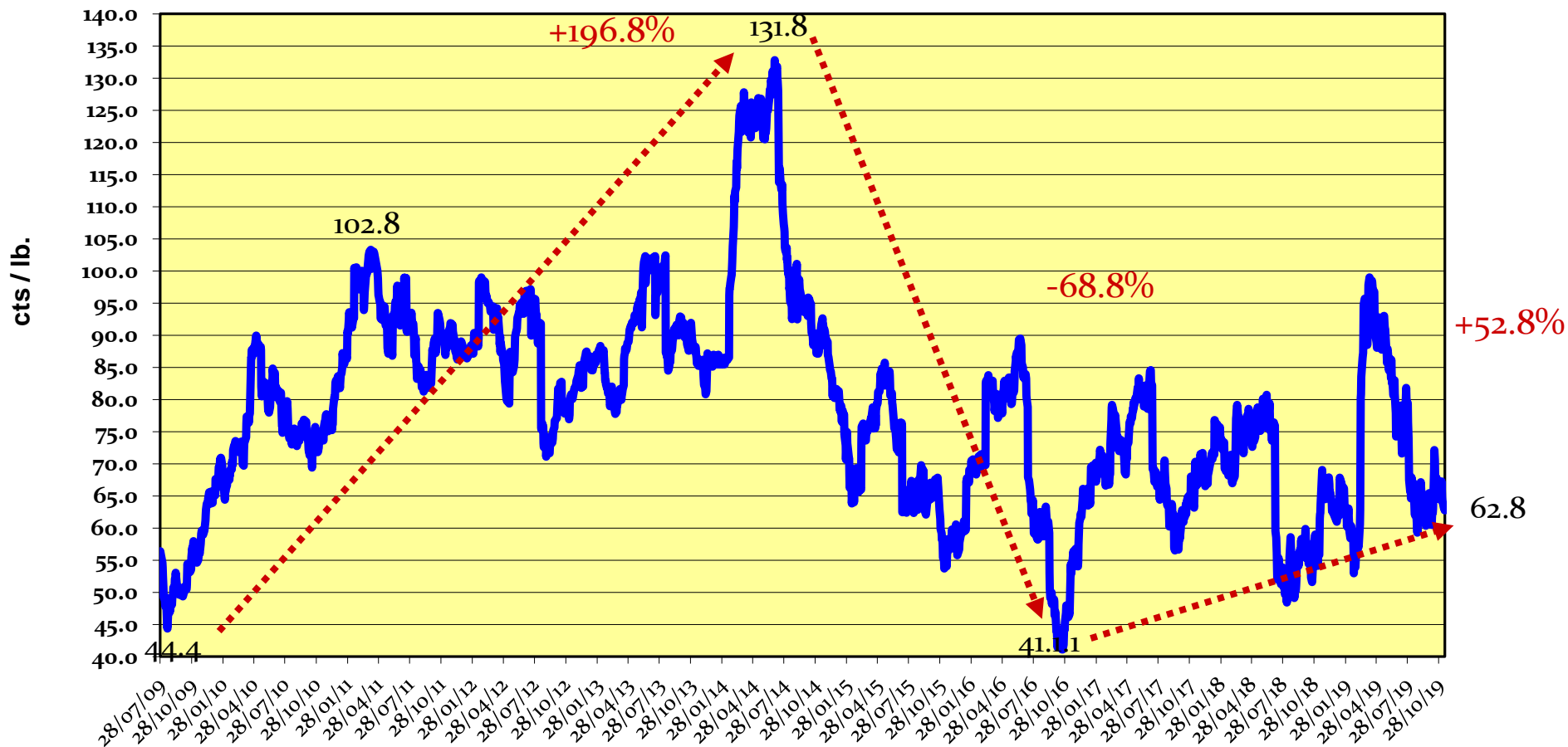

FUENTE: CME; cotizaciones de contrato con fecha de entrega más cercana



Consejo Nacional Agropecuario

VIII. PRECIOS DE INDIFERENCIA PARA GRANOS BÁSICOS Y OLEAGINOSAS



PRECIOS MENSUALES DE INDIFERENCIA EN ZONA DE CONSUMO (PIZC) DE MAÍZ AMARILLO Y SORGO

(Pesos/Ton, Agosto 2009 – Noviembre 2019)

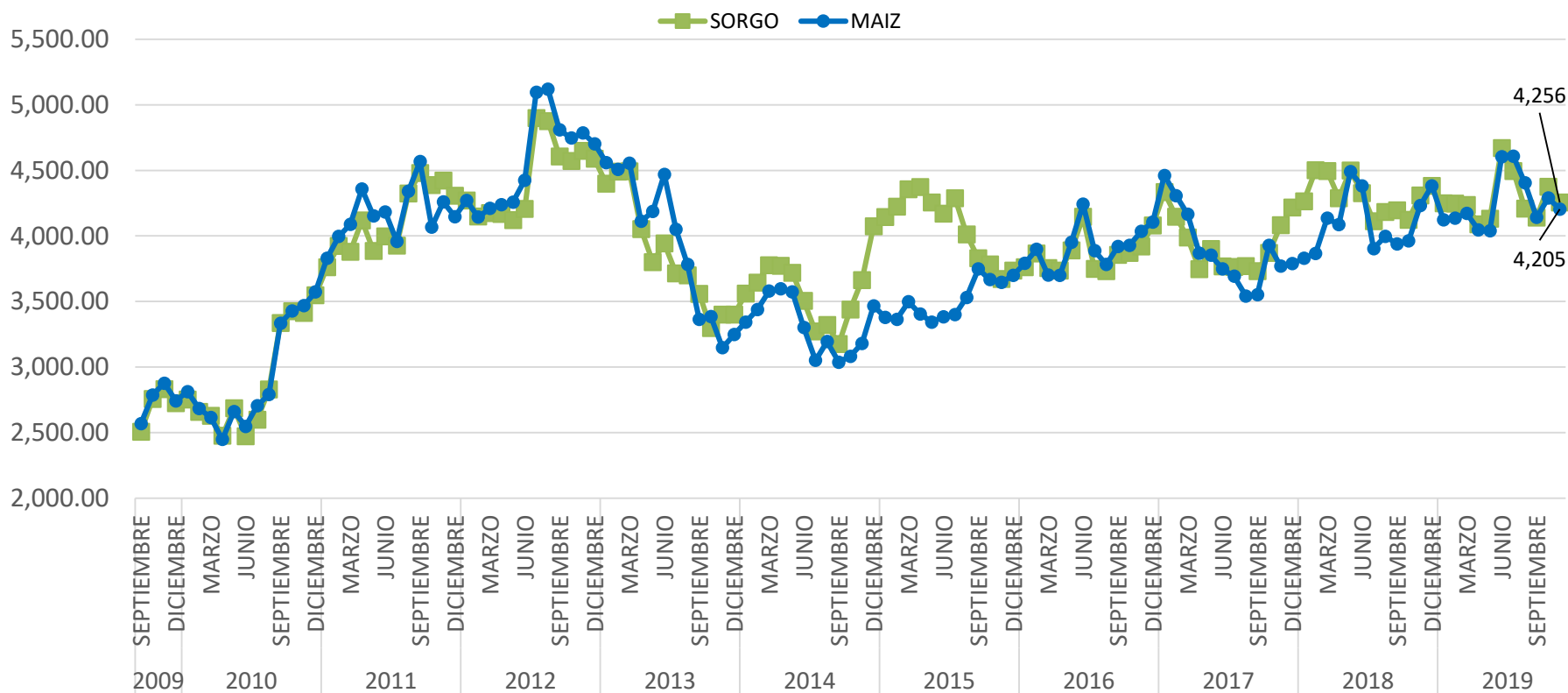

FUENTE: Elaborado por el CNA con datos del GCMA

Promedio de precios de las ciudades de Culiacán, Mérida, Puebla, Distrito Federal y Guadalajara hasta febrero del 2016; a partir de marzo del 2016 se refiere al promedio para todas las principales ciudades del país.

Precio promedio mensuales actualizados a **noviembre del 2019**.



PROMEDIOS ANUALES DE PRECIOS DE INDIFERENCIA EN ZONA DE CONSUMO (PIZC) DE MAÍZ AMARILLO Y SORGO

(Pesos/Ton, Noviembre 2019)

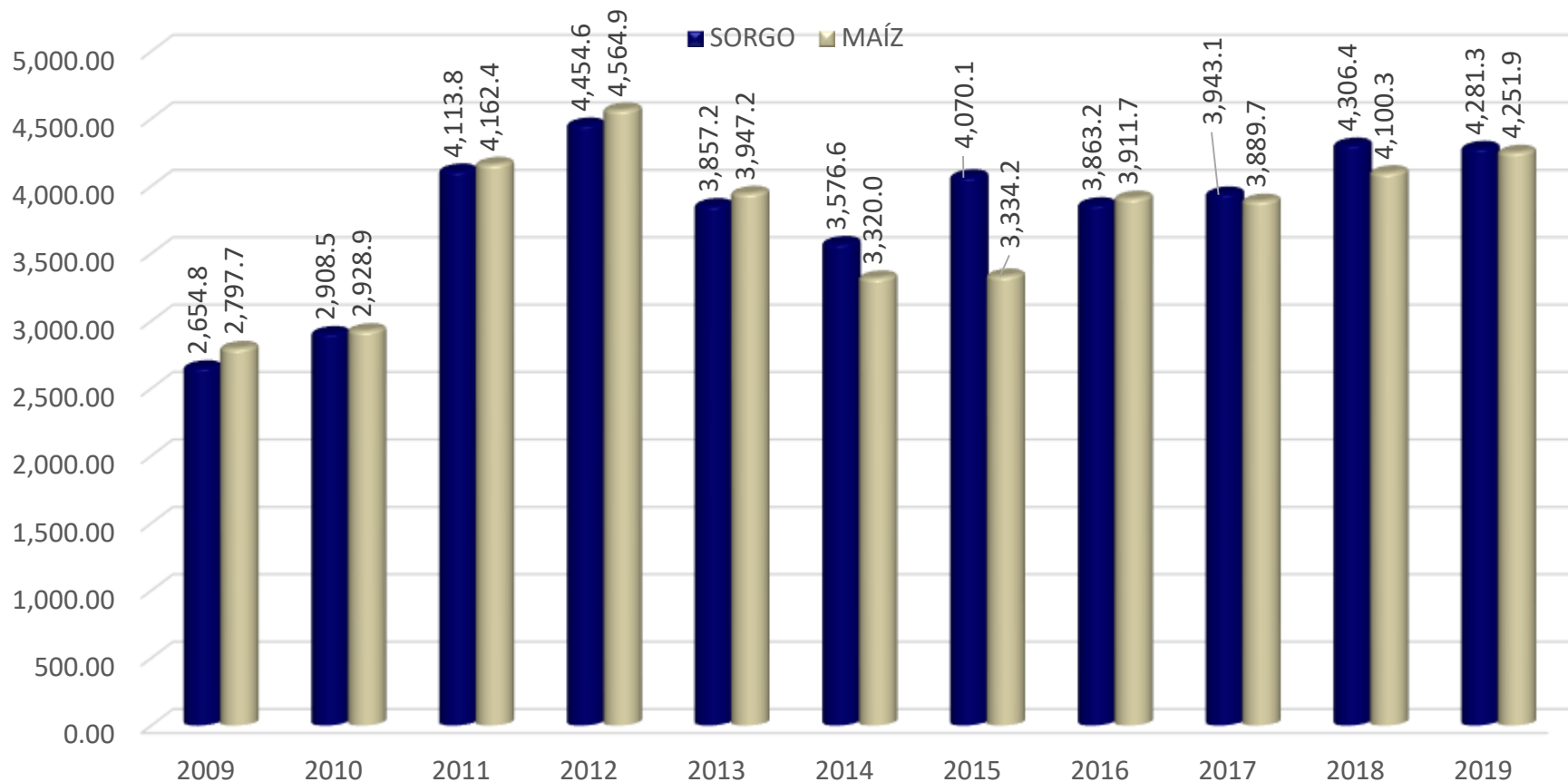

FUENTE: Elaborado por el CNA con datos del GCMA

Promedio de precios de las ciudades de Culiacán, Mérida, Puebla, Distrito Federal y Guadalajara hasta febrero del 2016; a partir de marzo del 2016 se refiere al promedio para todas las principales ciudades del país.

Precio promedio anuales actualizados a **noviembre del 2019**.



PRECIOS MENSUALES DE INDIFERENCIA EN ZONA DE CONSUMO (PIZC) DE TRIGO DURO Y SUAVE

(Pesos/Ton, Enero 2012 - Noviembre 2019)

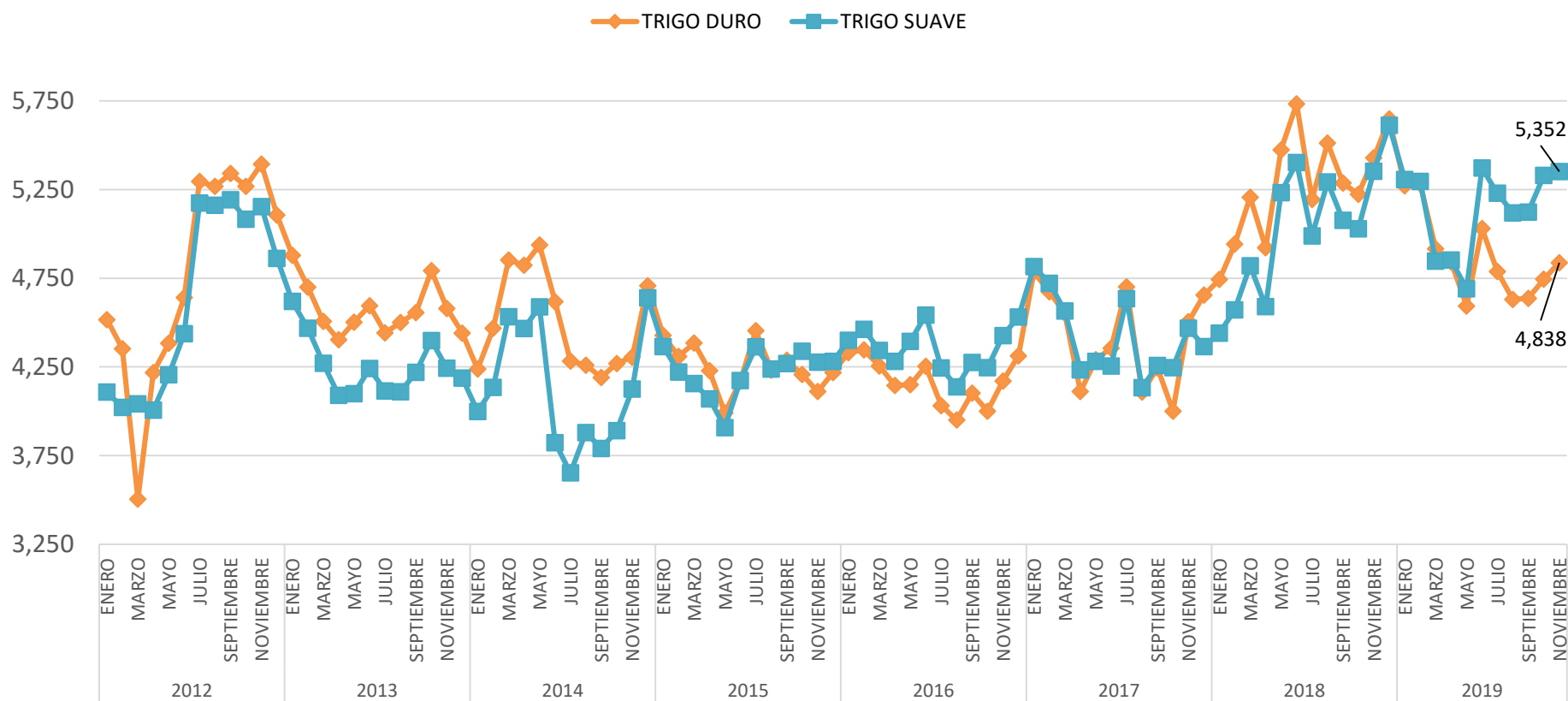

FUENTE: Elaborado por el CNA con datos del GCMA

Promedio de precios de las ciudades de Culiacán, Mérida, Puebla, Distrito Federal y Guadalajara hasta febrero del 2016; a partir de marzo del 2016 se refiere al promedio para todas las principales ciudades del país.

Precios promedio mensuales actualizados a **noviembre del 2019**.



PROMEDIOS ANUALES DE PRECIOS DE INDIFERENCIA EN ZONA DE CONSUMO (PIZC) DE TRIGO DURO Y SUAVE

(Pesos/Ton, 2012 – Noviembre 2019)

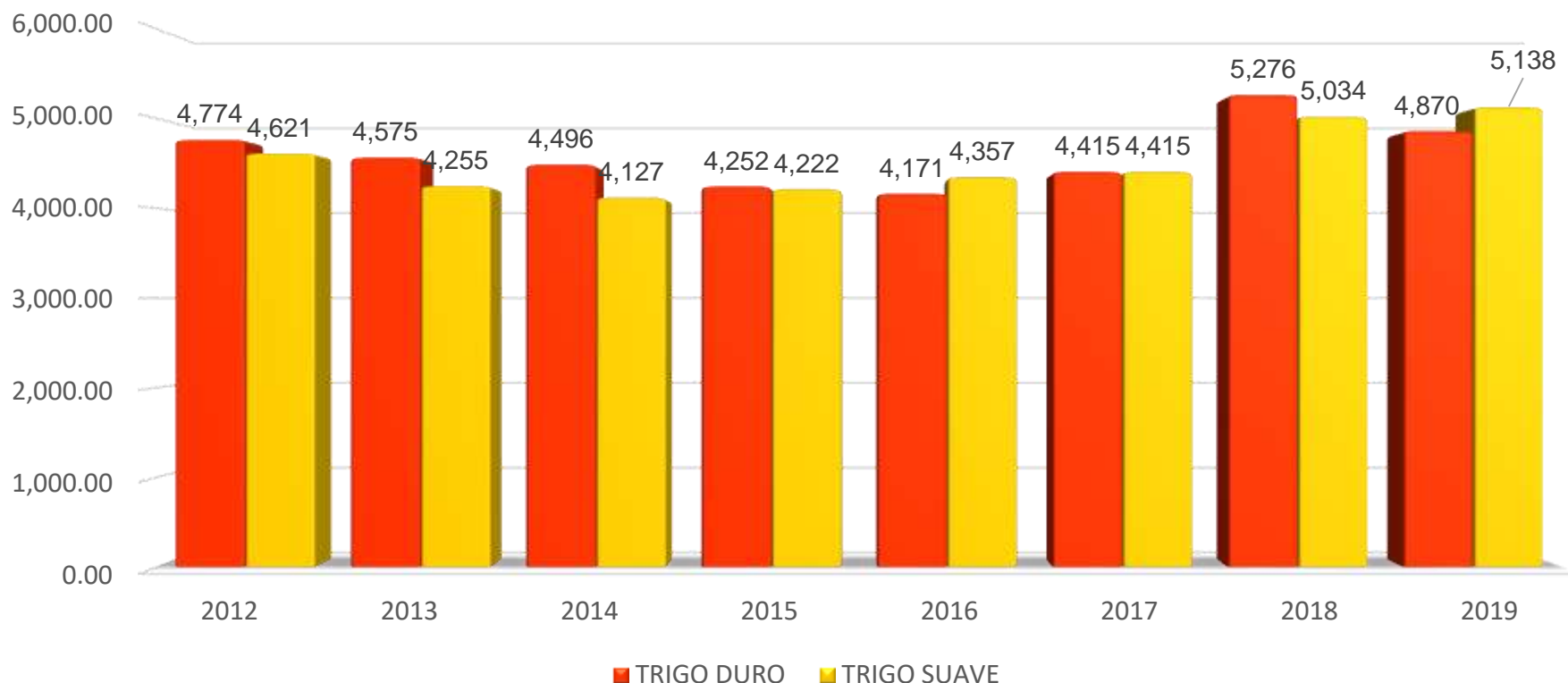

FUENTE: Elaborado por el CNA con datos del GCMA

Promedio de precios de las ciudades de Culiacán, Mérida, Puebla, Distrito Federal y Guadalajara hasta febrero del 2016; a partir de marzo del 2016 se refiere al promedio para todas las principales ciudades del país.

Precio promedio anuales actualizados a **noviembre del 2019**.



PRECIOS MENSUALES DE INDIFERENCIA EN ZONA DE CONSUMO (PIZC) DE FRIJOL SOYA

(Pesos/Ton, Enero 2012- Noviembre 2019)

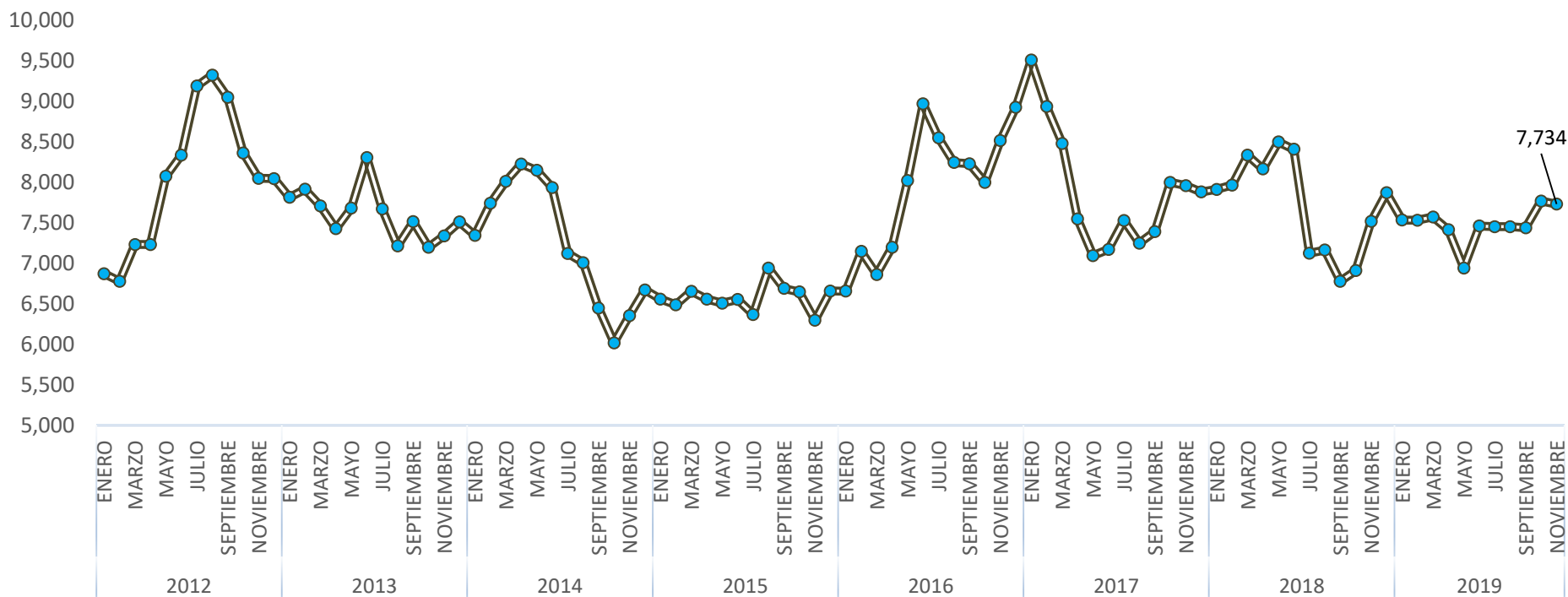

FUENTE: Elaborado por el CNA con datos del GCMA

Promedio de precios de las ciudades de Culiacán, Mérida, Puebla, Distrito Federal y Guadalajara. A partir de Diciembre del 2014, se tomo como referencia Ciudad Obregón, sustituyendo a Culiacán como localidad representativa de la zona noroeste de México. Posteriormente, a partir de marzo del 2016, se refiere al promedio para todas las principales ciudades del país.

Precios promedio mensuales actualizados a **noviembre del 2019**.



PROMEDIOS ANUALES DE PRECIOS DE INDIFERENCIA EN ZONA DE CONSUMO (PIZC) DE FRIJOL SOYA

(Pesos/Ton, 2012 - Noviembre 2019)

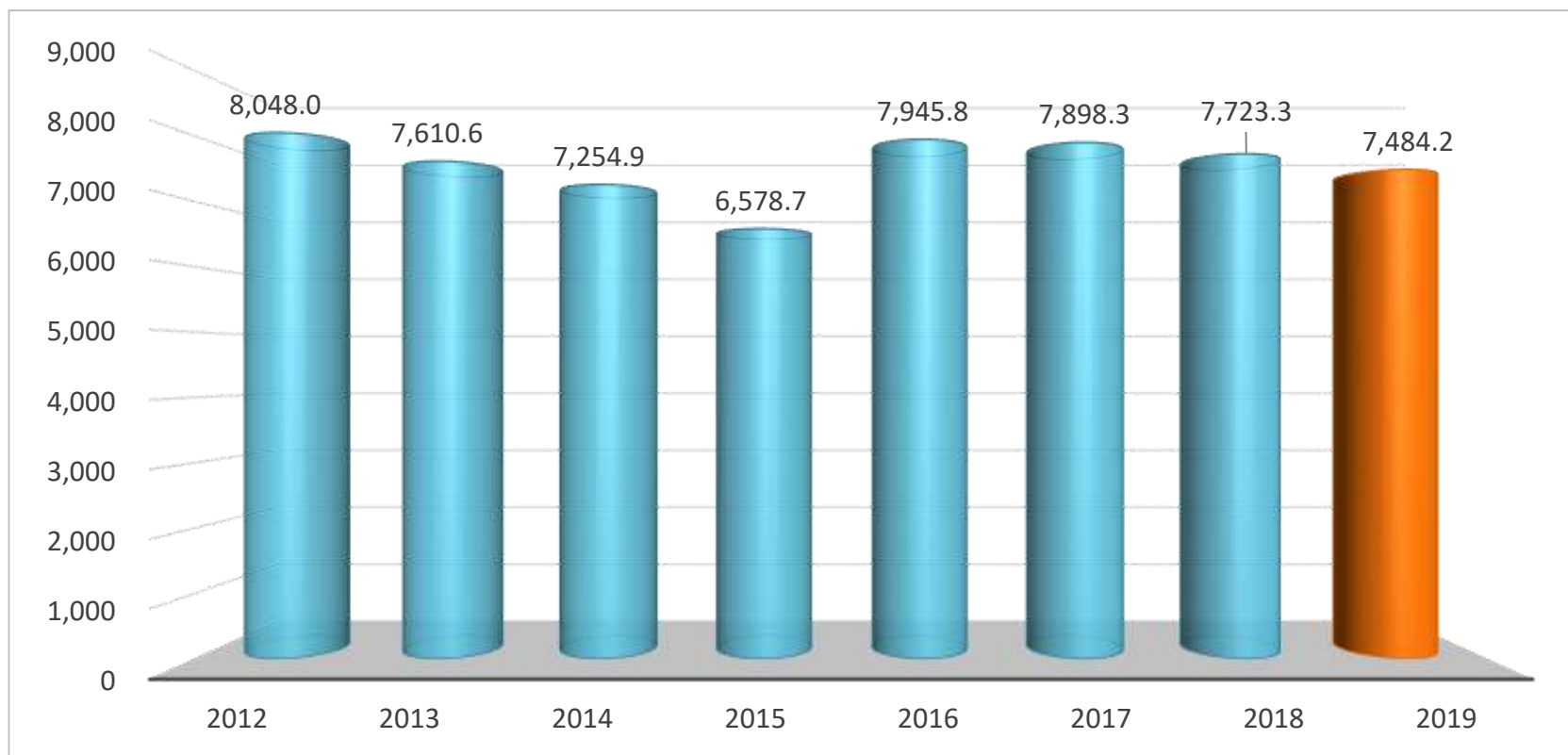

FUENTE: Elaborado por el CNA con datos del GCMA

Promedio de precios de las ciudades de Culiacán, Mérida, Puebla, Distrito Federal y Guadalajara. A partir de Diciembre del 2014, se toma como referencia Ciudad Obregón, sustituyendo a Culiacán como localidad representativa de la zona noroeste de México. Posteriormente, a partir de marzo del 2016, se refiere al promedio para todas las principales ciudades del país.

Precios promedio anuales actualizados a **noviembre del 2019**.



Consejo Nacional Agropecuario

IX. BALANCE DISPONIBILIDAD – DEMANDA MUNDIAL Y PARA EUA DE GRANOS BÁSICOS Y OLEAGINOSAS



COMPORTAMIENTO Y EXPECTATIVAS DE LA PRODUCCIÓN MUNDIAL DE GRANOS BÁSICOS Y OLEAGINOSAS



CULTIVO	CICLO	PROD. (000 TON)	EXPORT. (000 TON)	CONSUMO (000 TON)	INV. FINAL (000 TON)	RELACIÓN % INV/CONSUMO
TRIGO	2014/15	728,070	164,450	705,380	217,580	30.8
	2015/16	735,210	172,840	711,160	242,740	34.1
	2016/17	756,400	183,360	739,090	262,310	35.5
	2017/18	762,310	182,470	742,310	282,730	38.1
	2018/19*	731,280	172,890	736,110	277,900	37.8
	2019/20**	765,550	180,680	755,170	288,280	38.2
	% VAR. 1/	4.7	4.5	2.6	3.7	
GRANOS FORRAJEROS (MAIZ Y SORGO)	2014/15	1,307,960	186,140	1,272,090	246,940	19.4
	2015/16	1,259,190	163,460	1,254,860	251,500	20.0
	2016/17	1,414,690	198,630	1,379,200	385,020	27.9
	2017/18	1,361,220	185,230	1,375,950	371,250	27.0
	2018/19*	1,398,800	211,360	1,422,750	347,300	24.4
	2019/20**	1,394,890	201,560	1,415,370	326,830	23.1
	% VAR. 1/	-0.28	-4.6	-0.5	-5.9	

FUENTE: USDA. WORLD AGRICULTURAL SUPPLY AND DEMAND ESTIMATES.

*Estimación

** Proyección con base en el reporte del mes de noviembre del 2019.

1/ 2018/19 vs 2017/18.



SUPERFICIE SEMBRADA, COSECHADA Y RENDIMIENTO MUNDIAL DE GRANOS BÁSICOS Y OLEAGINOSAS



CULTIVO	CICLO	SUP. COSECHADA Millones/Ha	PRODUCCION Millones/Ton	RENDIMIENTO Ton/Ha
TRIGO	2014/15	221.61	728.07	3.285
	2015/16	223.66	735.21	3.287
	2016/17	222.68	756.40	3.397
	2017/18	218.28	762.31	3.492
	2018/19*	215.47	731.28	3.394
	2019/20**	218.04	765.55	3.511
	% VAR. 1/	1.2	4.7	3.45
GRANOS FORRAJEROS (Maíz, sorgo, cebada y avena; más del 90% de los dos primeros)	2014/15	325.36	1,307.96	4.020
	2015/16	322.46	1,259.19	3.905
	2016/17	337.31	1,414.69	4.194
	2017/18	327.73	1,361.22	4.153
	2018/19*	328.06	1,398.80	4.264
	2019/20**	331.90	1,394.89	4.203
	% VAR. 1/	1.2	-0.3	-1.4

FUENTE: USDA. WORLD AGRICULTURAL PRODUCTION.

*Estimación

** Proyección con base en el reporte del mes de noviembre del 2019.

1/ 2019/20 vs 2018/19.



COMPORTAMIENTO Y EXPECTATIVAS DE LA PRODUCCIÓN MUNDIAL DE GRANOS BÁSICOS Y OLEAGINOSAS



CULTIVO	CICLO	PROD. (000 TON)	EXPORT. (000 TON)	CONSUMO (000 TON)	INV. FINAL (000 TON)	RELACIÓN % INV/CONSUMO
ARROZ PULIDO	2014/15	478,550	43,580	477,490	114,930	24.1
	2015/16	472,940	40,340	468,090	132,740	28.4
	2016/17	490,950	47,250	483,690	149,890	31.0
	2017/18	494,880	47,130	482,170	162,560	33.7
	2018/19*	499,340	44,150	488,610	173,290	35.5
	2019/20**	497,760	45,780	494,010	177,040	35.8
	% VAR. 1/	-0.32	3.69	1.11	2.16	
OLEAGINOSAS	2014/15	536,660	147,160	439,700	92,660	21.1
	2015/16	521,530	153,340	446,190	91,030	20.4
	2016/17	572,850	170,550	467,290	109,490	23.4
	2017/18	580,770	176,300	484,130	116,520	24.1
	2018/19*	596,690	171,180	489,900	127,770	26.1
	2019/20**	571,300	172,550	494,660	109,990	22.2
	% VAR. 1/	-4.26	0.80	0.97	-13.92	

FUENTE: USDA. WORLD AGRICULTURAL SUPPLY AND DEMAND ESTIMATES

*Estimación

** Proyección con base en el reporte del mes de noviembre del 2019.

1/ 2019/20 vs 2018/19.



SUPERFICIE SEMBRADA, COSECHADA Y RENDIMIENTO MUNDIAL DE GRANOS BÁSICOS Y OLEAGINOSAS 1/



CULTIVO	CICLO	SUP. COSECHADA MILLONES/HA	PRODUCCION MILLONES/TON	RENDIMIENTO TON/HA
ARROZ PULIDO (Rend de Arroz Palay)	2014/15	160.94	478.55	4.43
	2015/16	159.31	472.94	4.43
	2016/17	162.35	490.95	4.52
	2017/18	162.18	494.88	4.56
	2018/19*	163.52	499.34	4.56
	2019/20**	162.50	497.76	4.58
	% VAR. 2/	-0.6	-0.3	0.4
OLEAGINOSAS	2014/15	234.30	514.65	2.197
	2015/16	232.34	500.25	2.153
	2016/17	234.59	549.99	2.344
	2017/18	247.16	556.08	2.250
	2018/19*	248.77	571.21	2.296
	2019/20**	244.14	545.43	2.234
	% VAR. 2/	-1.9	-4.5	-2.7

FUENTE: USDA. WORLD AGRICULTURAL PRODUCTION.

*Estimación

** Proyección con base en el reporte del mes de noviembre del 2019.

1/Para las oleaginosas, información correspondiente para los principales productos: Soya, girasol, cacahuete con cáscara, semilla de algodón y colza.

2/ 2019/20 vs 2018/19.



COMPORTAMIENTO Y EXPECTATIVAS DE LA PRODUCCIÓN DE GRANOS BÁSICOS Y OLEAGINOSAS EN EUA



CULTIVO	CICLO	PROD. (000 TON)	EXPORT. (000 TON)	CONSUMO (000 TON)	INV. FINAL (000 TON)	RELACIÓN % INV/CONSUMO
TRIGO	2014/15	55,150	23,520	31,330	20,480	65.4
	2015/16	56,120	21,170	31,940	26,550	83.1
	2016/17	62,830	28,600	31,860	32,130	100.8
	2017/18	47,380	24,660	29,250	29,910	102.3
	2018/19*	51,310	25,480	30,020	29,390	97.9
	2019/20**	52,260	25,860	31,460	27,590	87.7
	% VAR. 1/	1.9	1.5	4.8	-6.1	
GRANOS FORRAJEROS (MAIZ Y SORGO)	2014/15	377,230	56,700	311,340	46,950	15.1
	2015/16	367,010	57,180	312,600	48,110	15.4
	2016/17	402,610	64,460	327,520	62,170	19.0
	2017/18	384,390	67,160	324,410	57,920	17.9
	2018/19*	379,930	54,940	327,770	57,770	17.6
	2019/20**	360,820	49,890	319,700	52,390	16.4
	% VAR. 1/	-5.0	-9.2	-2.5	-9.3	

FUENTE: USDA. WORLD AGRICULTURAL SUPPLY AND DEMAND ESTIMATES

*Estimación

** Proyección con base en el reporte del mes de noviembre del 2019.

1/ 2019/20 vs 2018/19.



SUPERFICIE SEMBRADA, COSECHADA Y RENDIMIENTO DE GRANOS BÁSICOS Y OLEAGINOSAS EN EUA



CULTIVO	CICLO	SUP. SEMBRADA Millones/Ha	SUP. COSECHADA Millones/Ha	RENDIMIENTO Ton/Ha
TRIGO	2014/15	22.99	18.777	2.939
	2015/16	22.26	19.141	2.932
	2016/17	20.27	17.725	3.544
	2017/18	18.66	15.216	3.121
	2018/19*	19.34	16.025	3.201
	2019/20**	18.29	15.054	3.477
	% VAR. 1/	-5.44	-6.06	8.61
GRANOS FORRAJEROS (Maíz, sorgo, cebada y avena; más del 90% de los dos primeros)	2014/15	41.88	37.68	10.008
	2015/16	41.76	37.64	9.736
	2016/17	43.14	39.05	10.304
	2017/18	40.83	36.62	10.477
	2018/19*	40.51	36.26	10.477
	2019/20**	40.75	36.22	9.959
	% VAR. 1/	0.60	-0.11	-4.95

FUENTE: USDA. WORLD AGRICULTURAL SUPPLY AND DEMAND ESTIMATES.

* Estimación

* Proyección con base en el reporte del mes de noviembre del 2019.

1/ 2019/20 vs 2018/19.



COMPORTAMIENTO Y EXPECTATIVAS DE LA PRODUCCIÓN DE GRANOS BÁSICOS Y OLEAGINOSAS EN EUA



CULTIVO	CICLO	PROD. (000 TON)	EXPORT. (000 TON)	CONSUMO (000 TON)	INV. FINAL (000 TON)	RELACIÓN % INV/CONSUMO
ARROZ PULIDO	2014/15	7,110	3,060	4,300	1,550	36.0
	2015/16	6,130	3,400	3,580	1,480	41.3
	2016/17	7,120	3,650	4,230	1,460	34.5
	2017/18	5,660	2,760	4,300	930	21.6
	2018/19*	7,120	2,970	4,580	1,420	31.0
	2019/20**	5,970	3,020	4,160	1,160	27.9
	% VAR. 1/	-16.2	1.7	-9.2	-18.3	
OLEAGINOSAS	2014/15	116,030	51,120	55,110	6,760	12.3
	2015/16	115,880	53,960	55,050	6,870	12.5
	2016/17	126,940	60,080	56,260	9,600	17.1
	2017/18	131,480	59,310	60,170	13,830	23.0
	2018/19*	130,720	48,700	61,030	26,660	43.7
	2019/20**	107,740	49,530	61,600	14,630	23.8
	% VAR. 1/	-17.6	1.7	0.9	-45.1	

FUENTE: USDA. WORLD AGRICULTURAL SUPPLY AND DEMAND ESTIMATES

*Estimación

** Proyección con base en el reporte del mes de noviembre del 2019.

1/ 2019/20 vs 2018/19.



SUPERFICIE SEMBRADA, COSECHADA Y RENDIMIENTO DE GRANOS BÁSICOS Y OLEAGINOSAS EN EUA



CULTIVO	CICLO	SUP. SEMBRADA MILLONES/HA	SUP. COSECHADA MILLONES/HA	RENDIMIENTO TON/HA
ARROZ PULIDO (Rend de Arroz Palay)	2014/15	1.194	1.186	8.49
	2015/16	1.064	1.048	8.37
	2016/17	1.275	1.255	8.11
	2017/18	0.996	0.959	8.41
	2018/19*	1.194	1.182	8.62
	2019/20**	1.028	1.004	8.50
	% VAR. 1/	-13.9	-15.1	-1.4
OLEAGINOSAS (Frijol Soya)	2014/15	33.71	33.43	3.194
	2015/16	33.47	33.06	3.228
	2016/17	33.79	33.47	3.490
	2017/18	36.50	36.22	3.316
	2018/19*	36.10	35.45	3.403
	2019/20**	30.96	30.59	3.154
	% VAR. 1/	-14.2	-13.7	-7.3

FUENTE: USDA. WORLD AGRICULTURAL SUPPLY AND DEMAND ESTIMATES.

*Estimación

** Proyección con base en el reporte del mes de noviembre del 2019.

1/ 2019/20 vs 2018/19.



UTILIZACIÓN DE MAÍZ EN LA PRODUCCIÓN DE ETANOL Y EN CONSUMO PECUARIO EN LOS ESTADOS UNIDOS



(MILLONES DE TONELADAS)

Ciclo	Producción Total en los EE.UU.	Consumo para la Producción de Etanol	% Part. Prod. Etanol	Consumo Pecuario	% Part Consumo Pec.
2005/2006	282.31	40.72	14.4	156.34	55.4
2006/2007	267.50	53.83	20.1	142.02	53.1
2007/2008	331.18	77.45	23.4	150.20	45.4
2008/2009	307.15	94.21	30.7	131.63	42.9
2009/2010	332.55	116.62	35.1	130.18	39.1
2010/2011	316.17	127.49	40.3	121.80	38.5
2011/2012	313.96	127.01	40.5	115.75	36.9
2012/2013	273.19	117.89	43.2	109.61	40.1
2013/2014	351.27	130.16	37.1	128.02	36.4
2014/2015	361.10	132.09	36.6	134.12	37.1
2015/2016	345.51	132.70	38.4	129.90	37.6
2016/2017	384.78	137.98	35.9	138.94	36.1
2017/2018	371.09	142.37	38.4	134.73	36.3
2018/2019*	366.29	136.56	37.3	142.70	39.0
2019/2020*	347.01	136.53	39.3	133.99	38.6

FUENTE: USDA. WORLD AGRICULTURAL SUPPLY AND DEMAND ESTIMATES.

* Estimado

** Proyección con base en el reporte del mes de Noviembre del 2019.



RESERVAS DE TRIGO DE ESTADOS UNIDOS Y EL MUNDO

(PORCENTAJE DE USO)

MUNDIAL EUA

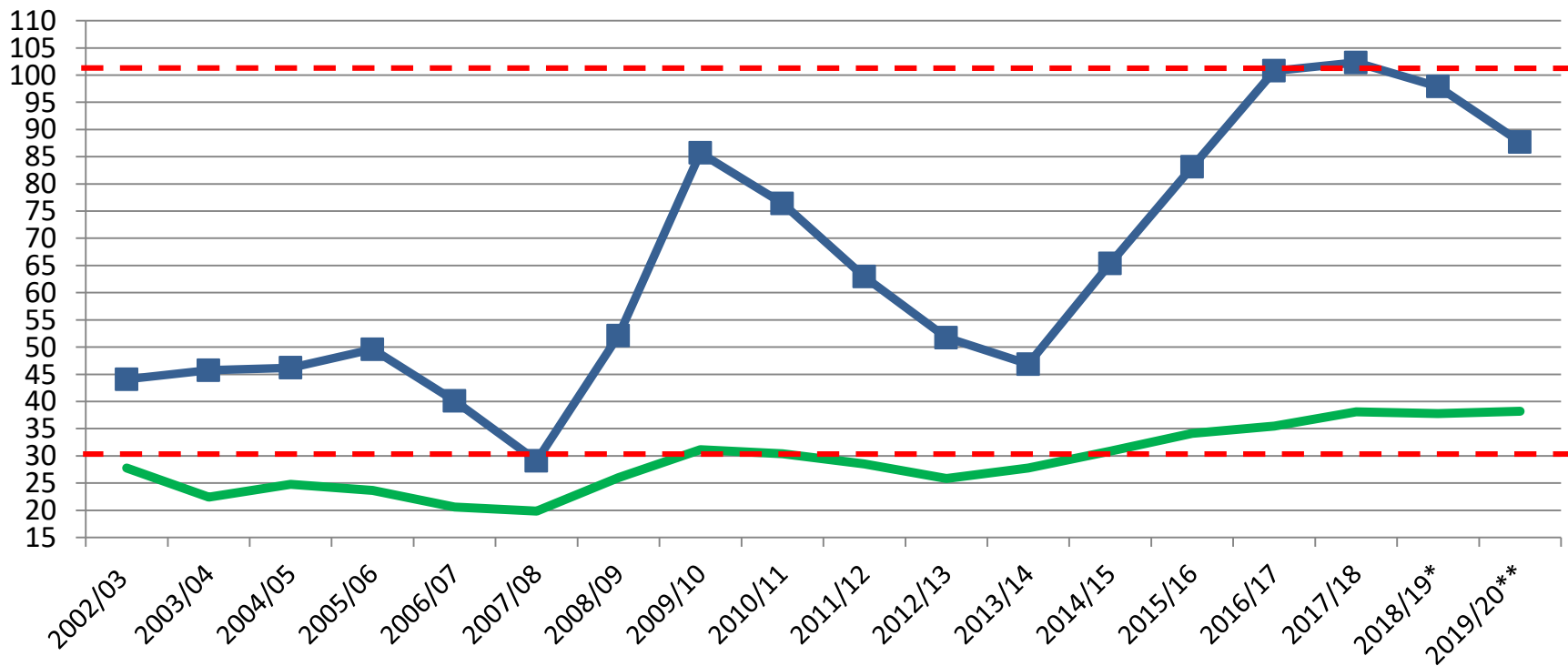

FUENTE: USDA. WORLD AGRICULTURAL SUPPLY AND DEMAND ESTIMATES

*Estimación

** Proyección con base en el reporte del mes de noviembre del 2019.



RESERVAS DE GRANOS FORRAJEROS (MAÍZ Y SORGO) DE ESTADOS UNIDOS Y EL MUNDO

(PORCENTAJE DE USO)

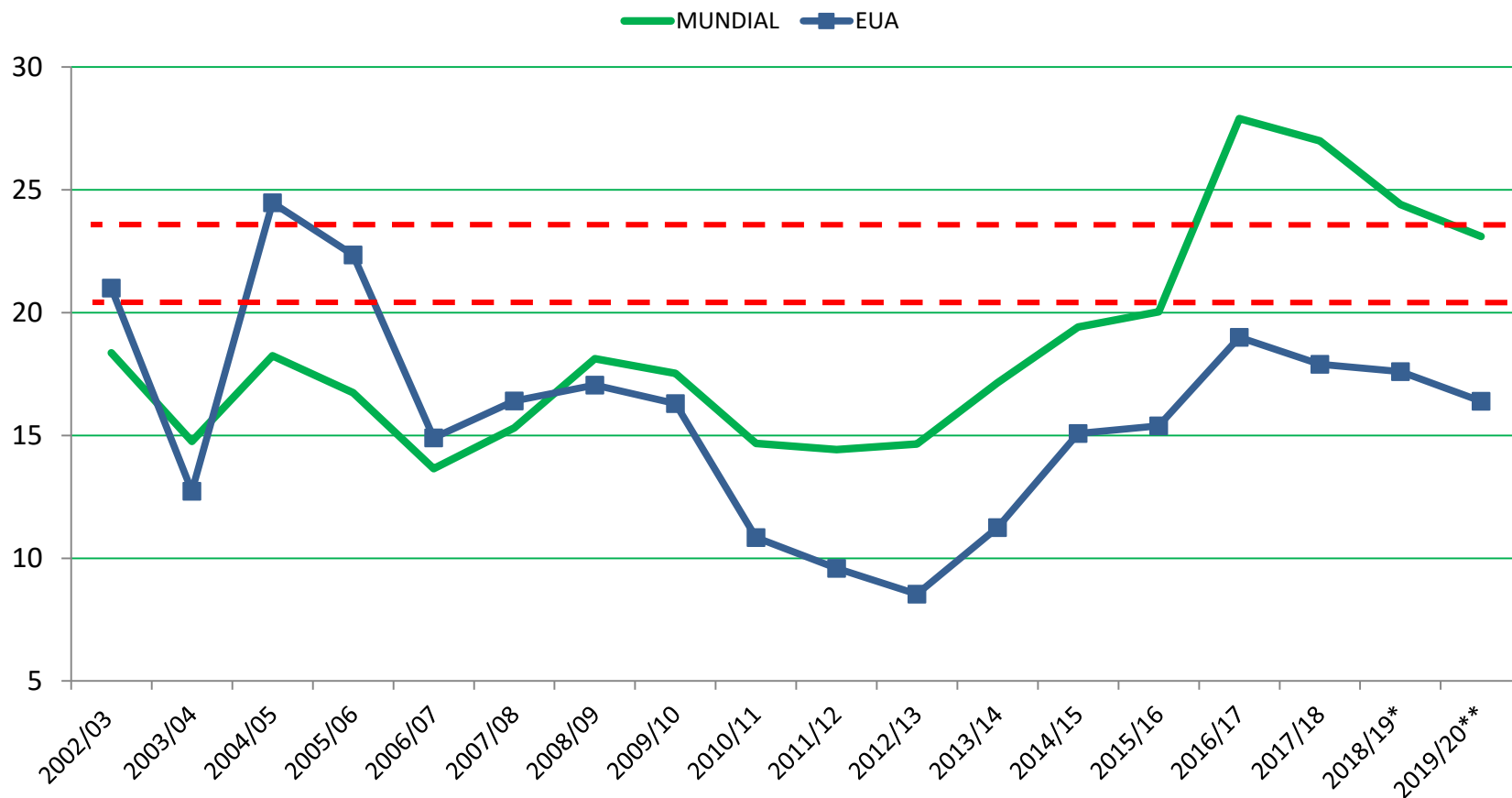

FUENTE: USDA. WORLD AGRICULTURAL SUPPLY AND DEMAND ESTIMATES

*Estimación

** Proyección con base en el reporte del mes de noviembre del 2019.



RESERVAS DE OLEAGINOSAS DE ESTADOS UNIDOS Y EL MUNDO

(PORCENTAJE DE USO)

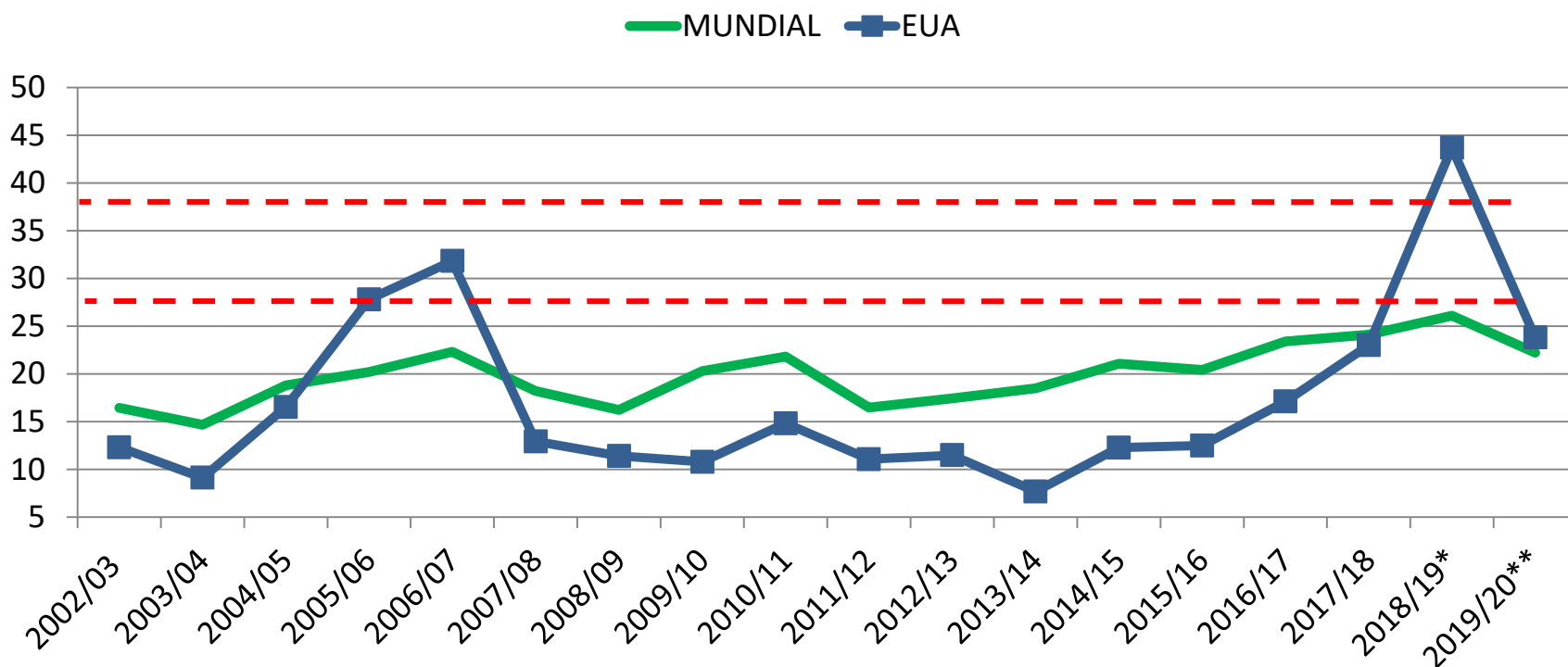

FUENTE: USDA. WORLD AGRICULTURAL SUPPLY AND DEMAND ESTIMATES

*Estimación

** Proyección con base en el reporte del mes de noviembre del 2019.



RESERVAS DE ARROZ PULIDO DE ESTADOS UNIDOS Y EL MUNDO

(PORCENTAJE DE USO)

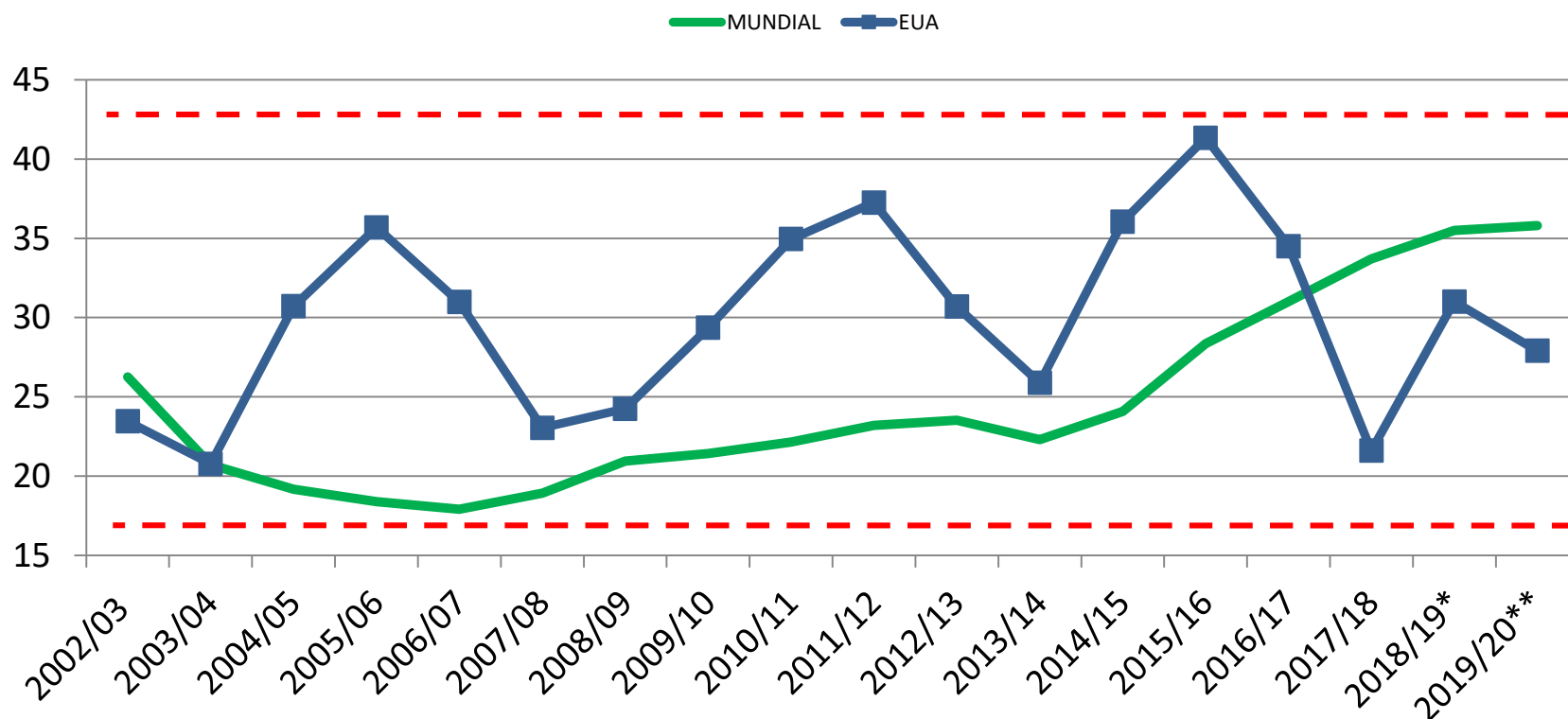

FUENTE: USDA. WORLD AGRICULTURAL SUPPLY AND DEMAND ESTIMATES

*Estimación

** Proyección con base en el reporte del mes de noviembre del 2019.



Consejo Nacional Agropecuario

X. BALANCE DISPONIBILIDAD - DEMANDA EN EUA DE PRODUCTOS PECUARIOS



DISPONIBILIDAD - DEMANDA DE LAS PRINCIPALES CARNES EN EUA

(MILLONES DE TONELADAS)

	Año	Inventario inicial	Producción	Importaciones	Oferta Total	Exportación	Inventario final	Consumo interno
Carne de Res	2015	0.27	10.78	1.53	12.57	1.03	0.31	11.24
	2016	0.31	11.47	1.37	13.15	1.16	0.34	11.65
	2017	0.34	11.91	1.36	13.61	1.30	0.29	12.02
	2018	0.29	12.22	1.36	13.87	1.43	0.30	12.14
	2019*	0.30	12.29	1.34	13.94	1.41	0.29	12.23
	2020**	0.29	12.53	1.30	14.12	1.50	0.30	12.32
	% Var. 1/	- 1.81	1.90	- 3.04	1.34	6.48	2.31	0.73
Carne de puerco	2015	0.25	11.12	0.51	11.88	2.27	0.27	9.34
	2016	0.27	11.32	0.49	12.08	2.38	0.23	9.48
	2017	0.23	11.61	0.51	12.35	2.55	0.25	9.54
	2018	0.25	11.94	0.47	12.67	2.67	0.25	9.75
	2019*	0.25	12.53	0.43	13.22	2.95	0.25	10.03
	2020**	0.25	13.02	0.42	13.68	3.31	0.26	10.11
	% Var. 1/	- 1.61	3.84	- 4.49	3.46	12.38	5.45	0.79

FUENTE: USDA. WORLD AGRICULTURAL SUPPLY AND DEMAND ESTIMATES.

* Estimado con base en el reporte del mes de noviembre del 2019.

**Proyección con base en el reporte del mes de noviembre del 2019.

1/ 2020 vs 2019



DISPONIBILIDAD-DEMANDA DE LAS PRINCIPALES CARNES EN EUA

(MILLONES DE TONELADAS)

	Año	Inventario inicial	Producción	Importaciones	Oferta Total	Exportación	Inventario final	Consumo interno
Pollo	2015	0.31	17.97	0.06	18.34	2.87	0.38	15.09
	2016	0.38	18.26	0.06	18.70	3.01	0.35	15.33
	2017	0.35	18.70	0.06	19.11	3.08	0.39	15.64
	2018	0.39	19.12	0.06	19.57	3.21	0.38	15.98
	2019*	0.38	19.63	0.06	20.07	3.19	0.41	16.47
	2020**	0.41	19.98	0.06	20.45	3.29	0.39	16.77
	% Var. 1/	5.92	1.82	1.52	1.90	2.98	-2.79	1.80
Pavo	2015	0.09	2.55	0.02	2.66	0.24	0.09	2.33
	2016	0.09	2.71	0.02	2.83	0.26	0.13	2.44
	2017	0.13	2.71	0.01	2.85	0.28	0.14	2.43
	2018	0.14	2.67	0.01	2.82	0.28	0.14	2.40
	2019*	0.14	2.67	0.01	2.81	0.29	0.12	2.41
	2020**	0.12	2.69	0.01	2.81	0.30	0.13	2.38
	% Var. 1/	-12.54	0.61	-7.69	-0.05	3.61	7.55	-0.87

• Estimado con base en el reporte del mes de noviembre del 2019.

**Proyección con base en el reporte del mes de noviembre del 2019.

1/ 2020 vs 2019

FUENTE: USDA. WORLD AGRICULTURAL SUPPLY AND DEMAND ESTIMATES.



DISPONIBILIDAD - DEMANDA DE LAS PRINCIPALES CARNES EN EUA

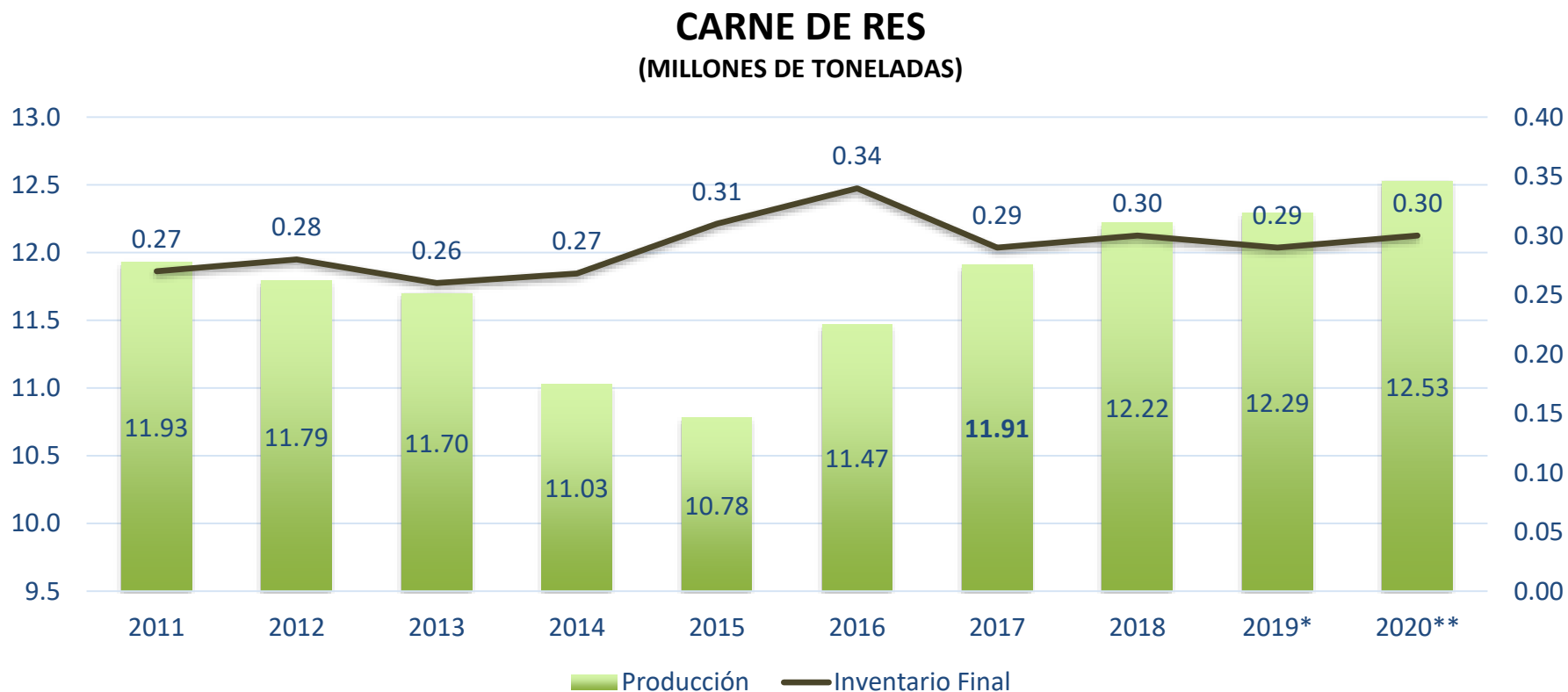

FUENTE: USDA. WORLD AGRICULTURAL SUPPLY AND DEMAND ESTIMATES.

* Estimado con base en el reporte del mes de noviembre del 2019.

**Proyección con base en el reporte del mes de noviembre del 2019.



DISPONIBILIDAD - DEMANDA DE LAS PRINCIPALES CARNES EN EUA

CARNE DE PUERCO (MILLONES DE TONELADAS)



FUENTE: USDA. WORLD AGRICULTURAL SUPPLY AND DEMAND ESTIMATES.

. * Estimado con base en el reporte del mes de noviembre del 2019.

**Proyección con base en el reporte del mes de noviembre del 2019.



DISPONIBILIDAD - DEMANDA DE LAS PRINCIPALES CARNES EN EUA

CARNE DE POLLO (MILLONES DE TONELADAS)

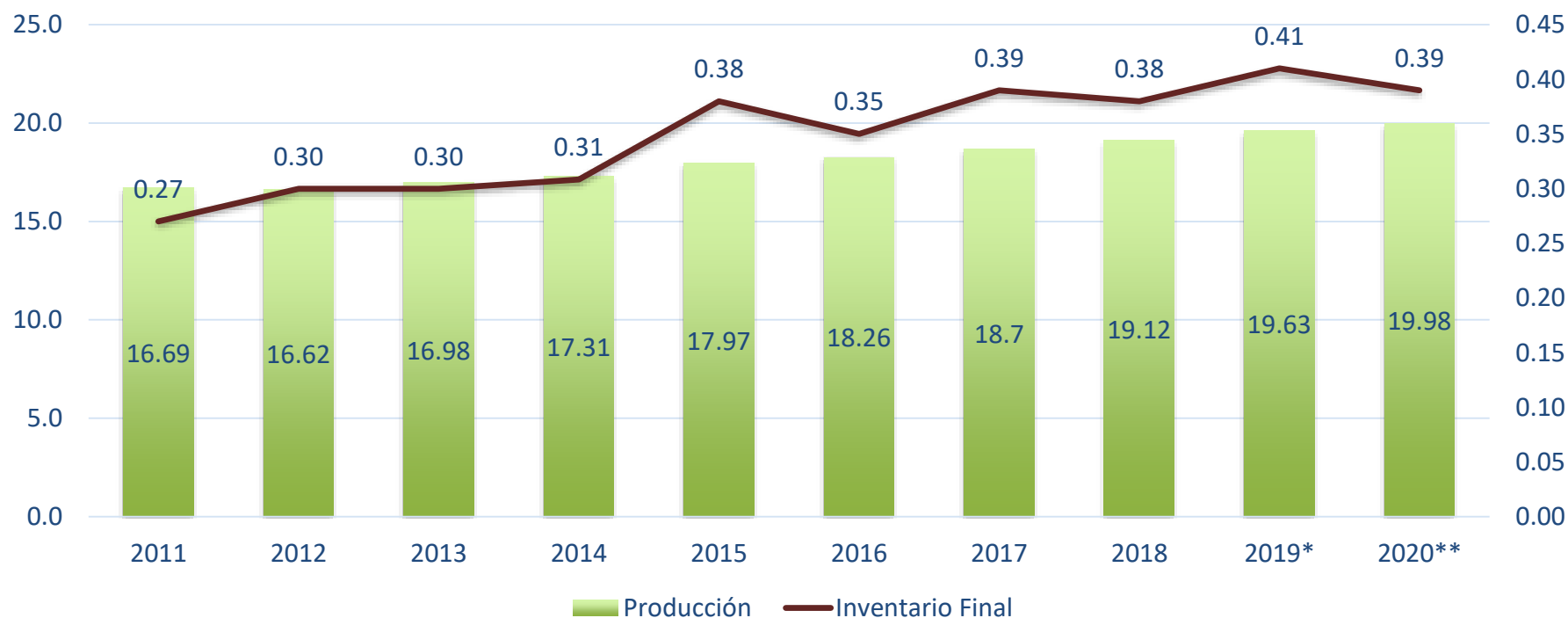

FUENTE: USDA. WORLD AGRICULTURAL SUPPLY AND DEMAND ESTIMATES.

* Estimado con base en el reporte del mes de noviembre del 2019.

**Proyección con base en el reporte del mes de noviembre del 2019.



DISPONIBILIDAD-DEMANDA DE HUEVO EN EUA

HUEVO

(MILLONES DE DOCENAS)

	2014	2015	2016	2017	2018	2019*	2020**	% Var. 1/
Inventario Inicial	23.0	23.3	73.6	142.2	87.5	78.8	104.0	32.0
Producción	8,432.8	8,052.5	8,580.1	8,942.7	9,114.6	9,341.6	9,420.0	0.8
Importaciones	34.7	123.5	129.5	34.2	17.8	15.0	16.0	6.7
Oferta Total	8,490.5	8,199.3	8,783.2	9,119.1	9,219.9	9,435.4	9,540.0	1.1
Exportación	378.5	313.6	304.2	354.9	333.1	318.7	300.0	-5.9
Para incubación	980.6	995.6	1,009.6	1,035.2	1,057.5	1,079.6	1,090.0	1.0
Inventario Final	23.3	31.1	142.2	87.5	78.8	104.0	108.0	3.8
Demanda Total	7,108.1	6,859.0	7,327.2	7,641.5	7,750.5	7,933.1	8,042.0	1.4
Demanda per cápita (Número)	267.5	256.2	272.0	281.8	284.0	289.0	291.2	0.8

FUENTE: USDA. WORLD AGRICULTURAL SUPPLY AND DEMAND ESTIMATES.

* Estimado con base en el reporte del mes de noviembre del 2019.

**Proyección con base en el reporte del mes de noviembre del 2019.

1/ 2020 vs 2019



DISPONIBILIDAD-DEMANDA DE HUEVO EN EUA

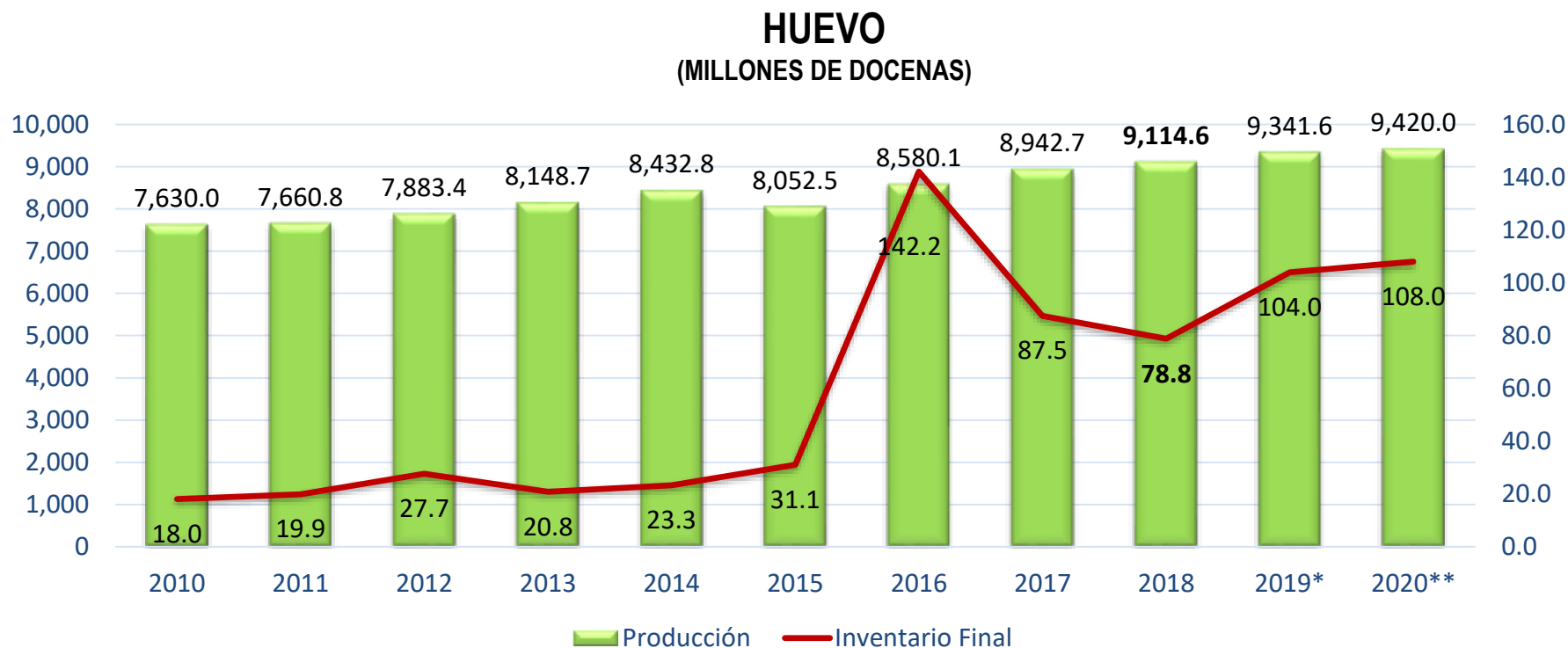

FUENTE: USDA. WORLD AGRICULTURAL SUPPLY AND DEMAND ESTIMATES.

* Estimado con base en el reporte del mes de noviembre del 2019.

**Proyección con base en el reporte del mes de noviembre del 2019.



DISPONIBILIDAD-DEMANDA DE LECHE EN EUA

LECHE

(MILLONES DE TONELADAS) 1/

	2014	2015	2016	2017	2018	2019*	2020**	Var 2/
Producción	93.5	94.6	96.3	97.7	98.7	99.2	100.9	1.7
Auto consumo	0.5	0.5	0.5	0.5	0.5	0.5	0.5	-
Ventas Internas 3/	93.03	94.17	95.89	97.30	98.25	98.70	100.42	1.7
Inventario inicial	5.1	4.8	5.6	5.8	6.1	6.3	6.2	- 0.7
Importaciones	2.0	2.6	3.1	2.7	2.9	3.3	2.9	- 9.7
Oferta Total	100.06	101.56	104.60	105.78	107.18	108.23	109.59	1.3
Exportaciones	5.6	3.9	3.8	4.2	4.7	4.1	4.2	2.2
Inventario final	5.1	5.6	5.8	6.1	6.3	6.2	6.0	- 3.6
Retiros Netos 4/	0.0	0.0	0.0	0.0	0.0	0.1	0.1	-
Consumo interno	89.36	92.12	95.03	95.53	96.21	97.84	99.34	1.5

FUENTE: USDA. WORLD AGRICULTURAL SUPPLY AND DEMAND ESTIMATES

Nota: los totales pueden variar debido al redondeo en la FUENTE original

* Estimado con base en el reporte del mes de noviembre del 2019.

**Proyección con base en el reporte del mes de noviembre del 2019.

1/ Cifras con base en la leche descremada, a excepción de la producción.

2/ 2020 vs 2019

3/ Producción disponible para el mercado

4/ Retiros netos de Credit Commodity Cooperation



DISPONIBILIDAD-DEMANDA DE LECHE EN EUA

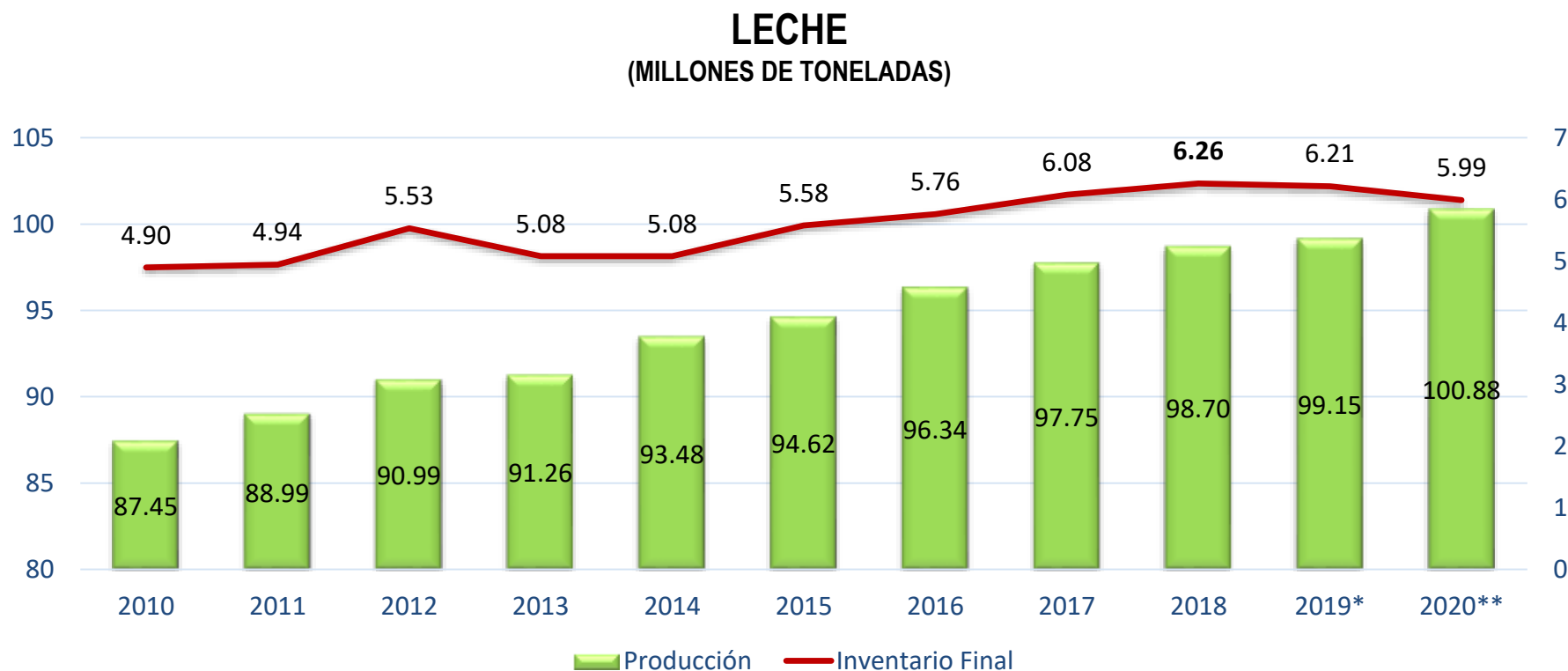

FUENTE: USDA. WORLD AGRICULTURAL SUPPLY AND DEMAND ESTIMATES

* Estimado con base en el reporte del mes de noviembre del 2019.

**Proyección con base en el reporte del mes de noviembre del 2019.



Consejo Nacional Agropecuario

XI. PRECIOS INTERNACIONALES Y DEL MERCADO DE FUTUROS PARA EL AZÚCAR



EVOLUCIÓN ANUAL DEL PRECIO INTERNACIONAL DEL AZÚCAR

(EUA Cts. Dlr./Kg.)

	ENE-DIC 2011	ENE-DIC 2012	ENE-DIC 2013	ENE-DIC 2014	ENE-DIC 2015	ENE-DIC 2016	ENE-DIC 2017	ENE-DIC 2018	ENE-OCT 2019	% VAR. 2019 /2018
Unión Europea	45.5	42.0	43.4	43.3	36.3	36.1	37.0	38.6	36.7	-4.9
Estados Unidos	83.9	63.6	45.1	53.1	54.6	60.8	61.4	56.0	57.4	2.5
Mundial	57.3	47.5	39.0	37.4	29.5	39.8	35.4	27.6	27.7	0.4

FUENTE: WORLD BANK, COMMODITY PRICE DATA:

Unión Europea.- Precio negociado de importación a la Unión Europea para azúcar standard a granel de África, el Caribe y el Pacífico bajo las Convenciones de Lome. CIF puertos europeos.

EUA.- Contratos a futuros para fecha más cercana; CIF.

Mundial.- Precio diario con base en el Acuerdo Internacional del Azúcar (ISA), standard, FOB, estibado en los principales puertos de Caribe.



EVOLUCIÓN MENSUAL DEL PRECIO INTERNACIONAL DEL AZÚCAR

(EUA Cts. Dlr./Kg.)

	NOV 2018	DIC 2018	ENE 2019	FEB 2019	MAR 2019	ABR 2019	MAY 2019	JUN 2019	JUL 2019	AGO 2019	SEP 2019	OCT 2019	% VAR. Oct 19 / Sep 19
Unión Europea	37.00	37.00	37.00	37.00	37.00	37.00	37.00	37.00	37.00	36.00	36.00	36.00	-
Estados Unidos	55.00	56.00	56.00	57.00	58.00	59.00	58.00	58.00	57.00	57.00	57.00	57.00	-
Mundial	28.00	28.00	28.00	29.00	28.00	28.00	27.00	28.00	28.00	27.00	26.00	28.00	7.7

FUENTE: WORLD BANK, COMMODITY PRICE DATA:

Unión Europea.- Precio negociado de importación a la Unión Europea para azúcar standard a granel de África, el Caribe y el Pacífico bajo las Convenciones de Lome. CIF puertos europeos.

EUA.- Contratos a futuros para fecha más cercana; CIF

Mundial.- Precio diario con base en el Acuerdo Internacional del Azúcar (ISA), standard, FOB, estibado en los principales puertos de Caribe.



EVOLUCIÓN DEL PRECIO MUNDIAL DEL AZÚCAR

(PROMEDIOS ANUALES)*

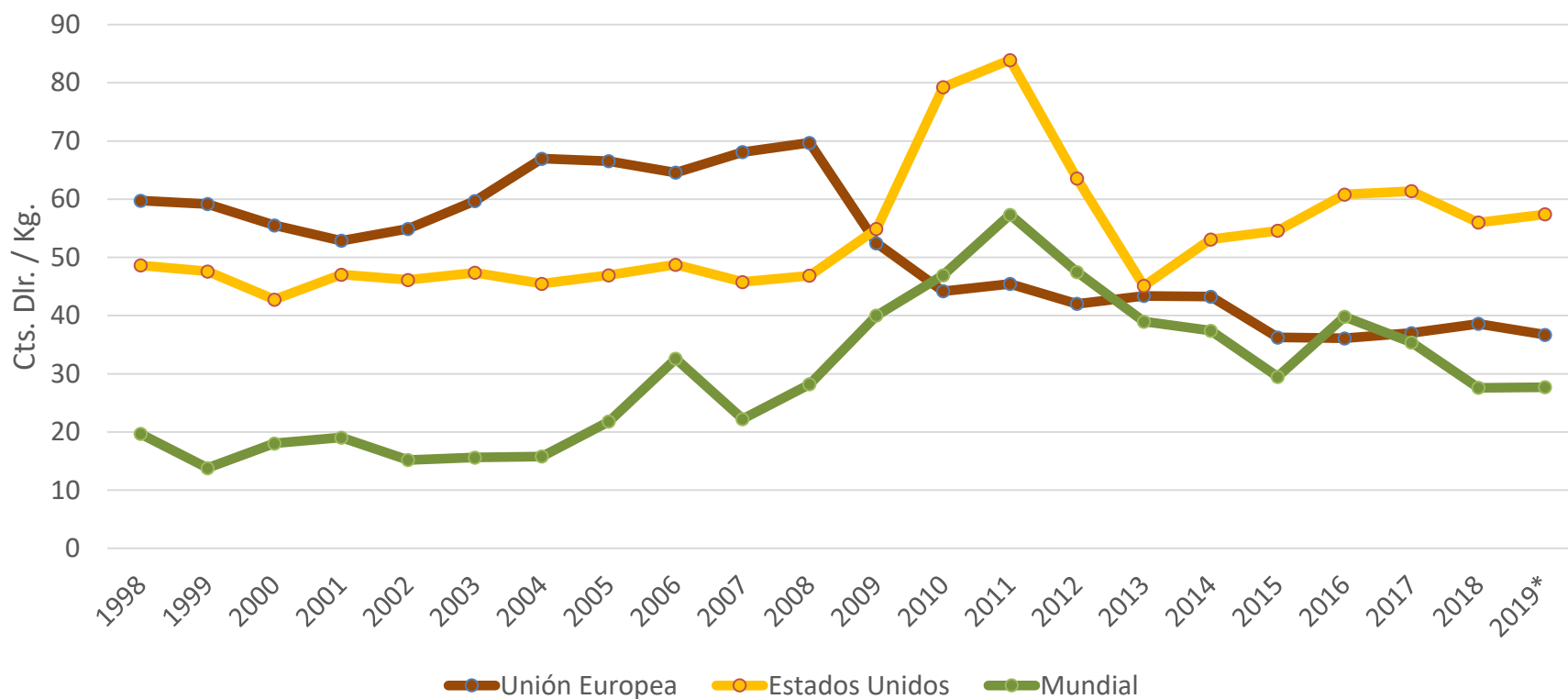

FUENTE: WORLD BANK, COMMODITY PRICE DATA:

Unión Europea.-

Precio negociado de importación a la Unión Europea para azúcar standard a granel de África, el Caribe y el Pacífico bajo las Convenciones de Lomé. CIF puertos europeos.

EUA.-

Contratos a futuros para fecha más cercana; CIF

Mundial.-

Precio diario con base en el Acuerdo Internacional del Azúcar (ISA), standard, FOB, estibado en los principales puertos de Caribe.

*

Promedio enero – octubre de 2019.



EVOLUCIÓN DEL PRECIO MUNDIAL DEL AZÚCAR

(PROMEDIOS MENSUALES)*

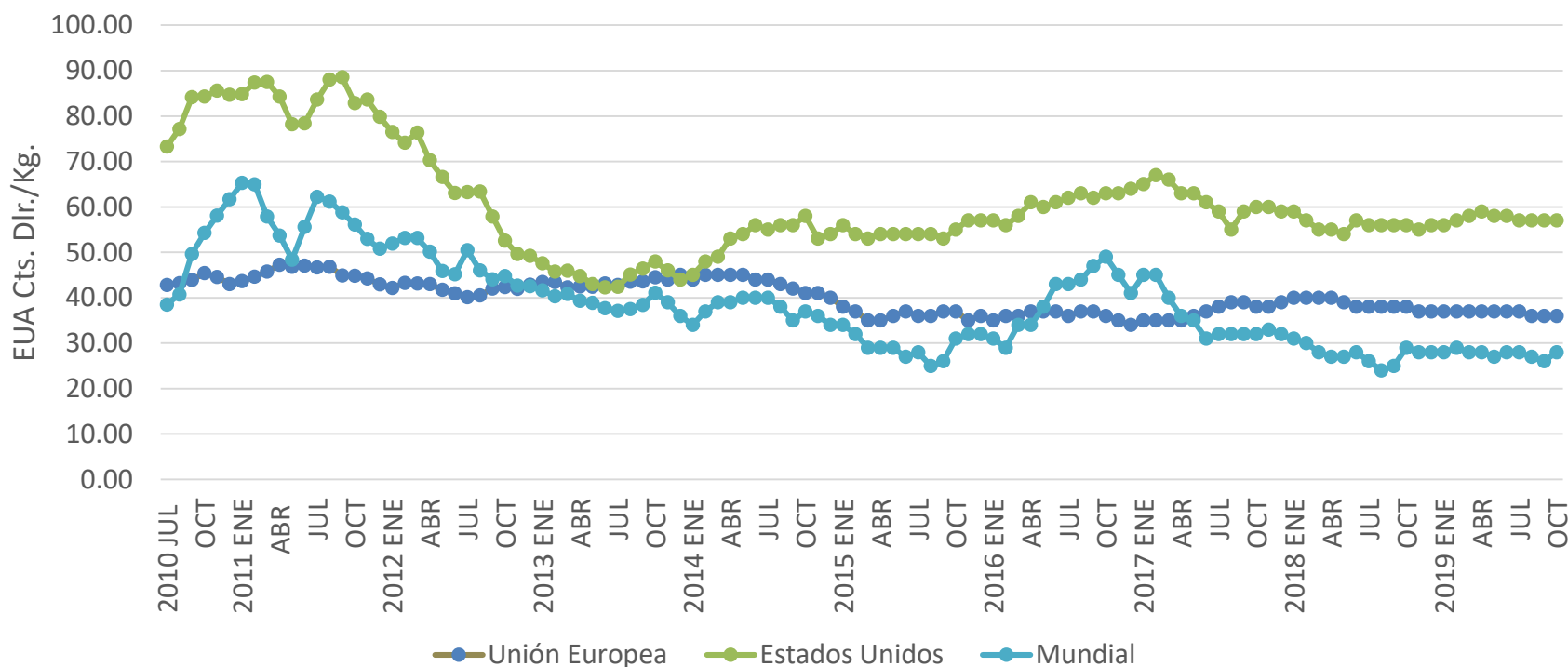

FUENTE: WORLD BANK, COMMODITY PRICE DATA:

Unión Europea.- Precio negociado de importación a la Unión Europea para azúcar standard a granel de África, el Caribe y el Pacífico bajo las Convenciones de Lome. CIF puertos europeos.

EUA.- Contratos a futuros para fecha más cercana; CIF

Mundial.- Precio diario con base en el Acuerdo Internacional del Azúcar (ISA), standard, FOB, estibado en los principales puertos de Caribe.

* Actualizado al mes octubre de 2019.



PRECIO FUTUROS DE AZÚCAR

(28 julio 2009 a 14 noviembre 2019)



FUENTE: ICE (New York); cotizaciones de contrato con fecha de entrega más cercana.